



Organismo de Agua JILOTEPEC , 2031

OPERADO

31 OCT 2022

POLIZA DE DIARIO

POLIZA DE DIARIO No. 5

HOJA 1 DE 5

FECHA : 31/10/2022

NP.	Cta.	Scta.	Sscta.	Sss cta.	Ssss cta.	REF.	CONCEPTO	DEBE	HABER
1	5100	031B00212	010502020401 110201	1414	0000	D-5	Gastos de Funcionamiento, Aportaciones del sistema de capitalización individual,	13,535.88	0.00
2	8271	031B00212	010502020401 110201	1414	0000	D-5	Presupuesto de Egresos Pagado de Gastos de Funcionamiento, Aportaciones del sistema de capitalización individual	13,535.88	0.00
3	8251	031B00212	010502020401 110201	1414	0000	D-5	Presupuesto de Egresos Devengado de Gastos de Funcionamiento, Aportaciones del sistema de capitalización individual	0.00	13,535.88
4	8251	031B00212	010502020401 110201	1414	0000	D-5	Presupuesto de Egresos Devengado de Gastos de Funcionamiento, Aportaciones del sistema de capitalización individual	13,535.88	0.00
5	8241	031B00212	010502020401 110201	1414	0000	D-5	Presupuesto de Egresos Comprometido de Gastos de Funcionamiento, Aportaciones del sistema de capitalización individual	0.00	13,535.88
6	8241	031B00212	010502020401 110201	1414	0000	D-5	Presupuesto de Egresos Comprometido de Gastos de Funcionamiento, Aportaciones del sistema de capitalización individual	13,535.88	0.00
7	8221	031B00212	010502020401 110201	1414	0000	D-5	Presupuesto de Egresos por Ejercer de Gastos de Funcionamiento, Aportaciones del sistema de capitalización individual	0.00	13,535.88
8	5100	031B00212	010502020401 110201	1412	0000	D-5	Gastos de Funcionamiento, Aportaciones de servicio de salud,	88,938.94	0.00
9	8271	031B00212	010502020401 110201	1412	0000	D-5	Presupuesto de Egresos Pagado de Gastos de Funcionamiento, Aportaciones de servicio de salud	88,938.94	0.00
10	8251	031B00212	010502020401 110201	1412	0000	D-5	Presupuesto de Egresos Devengado de Gastos de Funcionamiento, Aportaciones de servicio de salud	0.00	88,938.94
11	8251	031B00212	010502020401 110201	1412	0000	D-5	Presupuesto de Egresos Devengado de Gastos de Funcionamiento, Aportaciones de servicio de salud	88,938.94	0.00
12	8241	031B00212	010502020401 110201	1412	0000	D-5	Presupuesto de Egresos Comprometido de Gastos de Funcionamiento, Aportaciones de servicio de salud	0.00	88,938.94
13	8241	031B00212	010502020401 110201	1412	0000	D-5	Presupuesto de Egresos Comprometido de Gastos de Funcionamiento, Aportaciones de servicio de salud	88,938.94	0.00
14	8221	031B00212	010502020401 110201	1412	0000	D-5	Presupuesto de Egresos por Ejercer de	0.00	88,938.94

593



Organismo de Agua JILOTEPEC , 2031

OPERADO

31 OCT 2022

POLIZA DE DIARIO No. 5

POLIZA DE DIARIO

HOJA 2 DE 5

FECHA : 31/10/2022

NP.	Cta.	Scta.	Sscta.	Sss cta.	Ssss cta.	REF.	CONCEPTO	DEBE	HABER
							Gastos de Funcionamiento, Aportaciones de servicio de salud		594.
15	5100	031B00212	010502020401	110201	1413 0000	D-5	Gastos de Funcionamiento, Aportaciones al sistema solidario de reparto,	65,992.55	0.00
16	8271	031B00212	010502020401	110201	1413 0000	D-5	Presupuesto de Egresos Pagado de Gastos de Funcionamiento, Aportaciones al sistema solidario de reparto	65,992.55	0.00
17	8251	031B00212	010502020401	110201	1413 0000	D-5	Presupuesto de Egresos Devengado de Gastos de Funcionamiento, Aportaciones al sistema solidario de reparto	0.00	65,992.55
18	8251	031B00212	010502020401	110201	1413 0000	D-5	Presupuesto de Egresos Devengado de Gastos de Funcionamiento, Aportaciones al sistema solidario de reparto	65,992.55	0.00
19	8241	031B00212	010502020401	110201	1413 0000	D-5	Presupuesto de Egresos Comprometido de Gastos de Funcionamiento, Aportaciones al sistema solidario de reparto	0.00	65,992.55
20	8241	031B00212	010502020401	110201	1413 0000	D-5	Presupuesto de Egresos Comprometido de Gastos de Funcionamiento, Aportaciones al sistema solidario de reparto	65,992.55	0.00
21	8221	031B00212	010502020401	110201	1413 0000	D-5	Presupuesto de Egresos por Ejercer de Gastos de Funcionamiento, Aportaciones al sistema solidario de reparto	0.00	65,992.55
22	5100	031B00212	010502020401	110201	1415 0000	D-5	Gastos de Funcionamiento, Aportaciones para financiar los gastos generales de administración del ISSEMYM,	7,782.42	0.00
23	8271	031B00212	010502020401	110201	1415 0000	D-5	Presupuesto de Egresos Pagado de Gastos de Funcionamiento, Aportaciones para financiar los gastos generales de administración del ISSEMYM	7,782.42	0.00
24	8251	031B00212	010502020401	110201	1415 0000	D-5	Presupuesto de Egresos Devengado de Gastos de Funcionamiento, Aportaciones para financiar los gastos generales de administración del ISSEMYM	0.00	7,782.42
25	8251	031B00212	010502020401	110201	1415 0000	D-5	Presupuesto de Egresos Devengado de Gastos de Funcionamiento, Aportaciones para financiar los gastos generales de administración del ISSEMYM	7,782.42	0.00
26	8241	031B00212	010502020401	110201	1415 0000	D-5	Presupuesto de Egresos Comprometido de	0.00	7,782.42



Organismo de Agua JILOTEPEC , 2031

OPERADO

31 OCT 2022

POLIZA DE DIARIO

POLIZA DE DIARIO No. 5

HOJA 3 DE 5

FECHA : 31/10/2022

NP.	Cta.	Scta.	Scta.	Sss cta.	Ssss cta.	REF.	CONCEPTO	DEBE	HABER
							Gastos de Funcionamiento, Aportaciones para financiar los gastos generales de administración del ISSEMYM		595
27	8241	031B00212	010502020401 110201	1415	0000	D-5	Presupuesto de Egresos Comprometido de Gastos de Funcionamiento, Aportaciones para financiar los gastos generales de administración del ISSEMYM	7,782.42	0.00
28	8221	031B00212	010502020401 110201	1415	0000	D-5	Presupuesto de Egresos por Ejercer de Gastos de Funcionamiento, Aportaciones para financiar los gastos generales de administración del ISSEMYM	0.00	7,782.42
29	5100	031B00212	010502020401 110201	1415	0000	D-5	Gastos de Funcionamiento, Aportaciones para financiar los gastos generales de administración del ISSEMYM,	36,687.74	0.00
30	8271	031B00212	010502020401 110201	1415	0000	D-5	Presupuesto de Egresos Pagado de Gastos de Funcionamiento, Aportaciones para financiar los gastos generales de administración del ISSEMYM	36,687.74	0.00
31	8251	031B00212	010502020401 110201	1415	0000	D-5	Presupuesto de Egresos Devengado de Gastos de Funcionamiento, Aportaciones para financiar los gastos generales de administración del ISSEMYM	0.00	36,687.74
32	8251	031B00212	010502020401 110201	1415	0000	D-5	Presupuesto de Egresos Devengado de Gastos de Funcionamiento, Aportaciones para financiar los gastos generales de administración del ISSEMYM	36,687.74	0.00
33	8241	031B00212	010502020401 110201	1415	0000	D-5	Presupuesto de Egresos Comprometido de Gastos de Funcionamiento, Aportaciones para financiar los gastos generales de administración del ISSEMYM	0.00	36,687.74
34	8241	031B00212	010502020401 110201	1415	0000	D-5	Presupuesto de Egresos Comprometido de Gastos de Funcionamiento, Aportaciones para financiar los gastos generales de administración del ISSEMYM	36,687.74	0.00
35	8221	031B00212	010502020401 110201	1415	0000	D-5	Presupuesto de Egresos por Ejercer de Gastos de Funcionamiento, Aportaciones para financiar los gastos generales de administración del ISSEMYM	0.00	36,687.74



Organismo de Agua JILOTEPEC , 2031

OPERADO

31 OCT 2022

POLIZA DE DIARIO

POLIZA DE DIARIO No. 5

HOJA 4 DE 5

FECHA : 31/10/2022

NP.	Cta.	Scta.	Sscta.	Sss cta.	Ssss cta.	REF.	CONCEPTO	DEBE	HABER
36	2117	000000001	000000000000000000001	0002	0003	D-5	RETENCIONES A FAVOR DE TERCEROS POR PAGAR, ISSEMYM RETENCIONES DE CUOTAS PARA FONDO SOLIDARIO DE REPARTO	54,252.97	596 0.00
37	2117	000000001	000000000000000000001	0002	0004	D-5	RETENCIONES A FAVOR DE TERCEROS POR PAGAR, ISSEMYM RETENCIONES DE CUOTAS PARA EL SERVICIO DE SALUD	41,133.60	0.00
38	2117	000000001	000000000000000000001	0002	0009	D-5	RETENCIONES A FAVOR DE TERCEROS POR PAGAR, CUOTA SISTEMA DE CAPITALIZACION INDIVIDUAL	10,243.34	0.00
39	4223	000000001	000000000000000000001	0000	0001	D-5	Subsidios y Subvenciones	0.00	318,567.44
40	8150	000004223	000000000000000000001	0001	0001	D-5	LEY DE INGRESOS RECAUDADA, Subsidios y Subvenciones	0.00	318,567.44
41	8140	000004223	000000000000000000001	0001	0001	D-5	LEY DE INGRESOS DEVENGADA, Subsidios y Subvenciones	318,567.44	0.00
42	8140	000004223	000000000000000000001	0001	0001	D-5	LEY DE INGRESOS DEVENGADA, Subsidios y Subvenciones	0.00	318,567.44
43	8120	000004223	000000000000000000001	0001	0001	D-5	LEY DE INGRESOS POR EJECUTAR, Subsidios y Subvenciones	318,567.44	0.00

FLUJO DE EFECTIVO :	CLAVE	ENTRADAS	SALIDAS	SUMAS IGUALES	1,594,514.91	1,594,514.91
	01.00	318,567.44				
	21.00		318,567.44			
TOTALES :		318,567.44	318,567.44			



Organismo de Agua JILOTEPEC , 2031

OPERADO

31 OCT 2022

POLIZA DE DIARIO

POLIZA DE DIARIO No. 5

HOJA 5 DE 5

FECHA : 31/10/2022

DESCRIPCION : PAGO DE APORTACIONES Y RETENCIONES DEL ISSEMYM DEL MES DE OCTUBRE DE 2022, VIA PARTICIPACIONES

597



LIC. EDGAR MARTINEZ ZARZA

DIRECTOR DE ADMINISTRACIÓN Y FINANZAS



L.C. YESENIA TOLENTINO MONTIEL

ELABORO

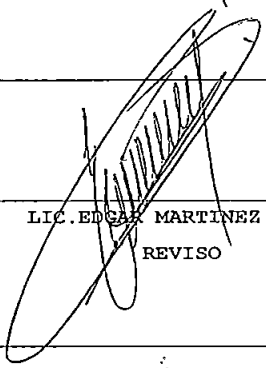

LIC. EDGAR MARTINEZ ZARZA

REVISO



OPERAD

"2022. Año del Quincentenario de Toluca, Capital del Estado de México"

Jilotepec, México; 31 de octubre de 2022

598

Oficio Núm. ODAŠJILO/DG /435/2022

Asunto: Solicitud apoyo económico.

**LIC. RODOLFO NOGUÉS BARAJAS
PRESIDENTE MUNICIPAL CONSTITUCIONAL
DE JILOTEPEC.
PRESENTE:**



A través de este medio reciba un cordial saludo al mismo tiempo, me permito solicitarle su apoyo con la cantidad de \$318,567.44 (trescientos dieciocho mil quinientos sesenta y siete pesos 44/100MN) al Organismo Público Descentralizado para la prestación de Servicios de Agua Potable, Alcantarillado y Saneamiento de Jilotepec, cantidad que se utilizará para los gastos que a continuación se enlistan:

- Pago de ISSEMYM del mes de octubre de 2022.

Sin otro particular por el momento me despido de usted, quedando a sus órdenes para cualquier duda o aclaración.

ATENTAMENTE

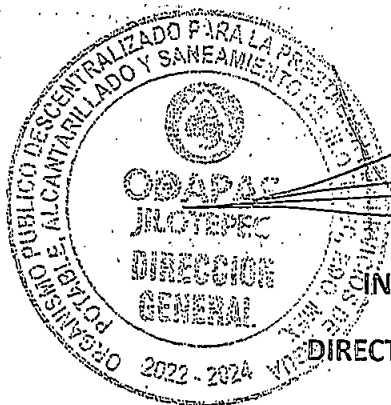

ING. JOSÉ ÁNGEL VARGAS SANDOVAL

DIRECTOR GENERAL DE ODAPAS DE JILOTEPEC



"2022. Año del Quincentenario de Toluca, Capital del Estado de México"

OPERADO

Jilotepec, México; 31 de octubre de 2022

Oficio Núm. ODASJILO/DG/1436/2022

599

Asunto: agradecimiento de apoyo económico.

LIC. RODOLFO NOGUÈS BARAJAS
PRESIDENTE MUNICIPAL CONSTITUCIONAL
DE JILOTEPEC.
PRESENTE:



A través de este medio reciba un cordial saludo al mismo tiempo, me permito agradecerle su apoyo con la cantidad de \$318,567.44 (trescientos dieciocho mil quinientos sesenta y siete pesos 44/100MN) al Organismo Público Descentralizado para la prestación de Servicios de Agua Potable, Alcantarillado y Saneamiento de Jilotepec, cantidad que se utilizó para los gastos que a continuación se enlistan:

- Pago de ISSEMYM del mes de octubre de 2022.

La documentación comprobatoria que respalda la información de los gastos efectuados, se encuentran bajo mi resguardo en archivo del ODAPAS de Jilotepec.

Sin otro particular por el momento me despido de usted, quedando a sus órdenes para cualquier duda o aclaración.

ATENTAMENTE



ING. JOSÉ ÁNGEL VARGAS SANDOVAL

DIRECTOR GENERAL DE ODAPAS DE JILOTEPEC

Folio de Comprobante:	PR - 109196
Folio Fiscal:	E91D993B-95BD-4287-9FAB-F57F392ABA44

Tipo de Comprobante: I INGRESOS

Datos del Receptor:			
RFC:	OPD930108JX9	C.P.	54240
Nombre:	ORGANISMO PUBLICO DESCENTRALIZADO PARA LA PRESTACION DE LOS SERVICIOS DE AGUA POTABLE ALCANTARILLADO Y SANEAMIENTO DEL MUNICIPIO DE JILOTEPEC		
Domicilio:	AV GUERRERO PONIENTE, No. Ext. 158, EL DENI,		
Municipio:	Jilotepec	Estado:	Estado de México

Lugar de expedición:	Fecha y hora emisión:
50080 TOLUCA, MÉXICO	2022-10-31T18:09:15
Régimen Fiscal:	Fecha y hora certificación:
603 Personas Morales con Fines no Lucrativos	2022-10-31T18:10:33

Datos de operación:			
Referencia:	D00204014020202236570250	Fecha de Pago:	2022-10-31
Banco:	BANCOMER, S.A.	Autorización:	
Cuenta:		Participaciones Federales	
Cheque:		Uso del CFDI:	
Moneda:	MXN	P01	
Importe:	\$ 318,567.44		

Clave Institución:	Clave PRISMA:
40140	100468
Tipo de Relación:	CFDI Relación:
No. Certificado Digital:	No. Serie Certificado SAT:
00001000000506089567	00001000000503270882

DETALLE DE PAGO

Periodo	Clave de Producto/Servicio	Número de Identificación	Cant	Clave de Unidad	Descripción	Valor Unitario	Importe	Base	Impuesto	Tipo Facto	Tipo Tasa	Importe
202219	93151500	1124350100003045	1	E49	APORTACION SCI OBLIGATORIO	\$ 6,767.94	\$ 6,767.94	\$ 6,767.94	002	Exento		
202219	93151500	1124100100003045	1	E49	APORTACION POR SERVICIOS DE SALUD	\$ 44,601.00	\$ 44,601.00	\$ 44,601.00	002	Exento		
202219	93151500	1124050100003045	1	E49	APORTACION POR FONDO SOLIDARIO DE REPARTO	\$ 33,093.87	\$ 33,093.87	\$ 33,093.87	002	Exento		
202219	93151500	1124150100003045	1	E49	APORTACION POR GASTOS DE ADMINISTRACION	\$ 3,902.72	\$ 3,902.72	\$ 3,902.72	002	Exento		
202219	93151500	1124200100003045	1	E49	APORTACION POR PRIMA BASICA	\$ 4,460.25	\$ 4,460.25	\$ 4,460.25	002	Exento		
202219	93151500	1124200300003045	1	E49	APORTACION POR PRIMA DE SINIESTRALIDAD	\$ 13,473.90	\$ 13,473.90	\$ 13,473.90	002	Exento		
202219	93151500	1124200400003045	1	E49	APORTACION POR PRIMA DE RIESGO NO CONTROLADO	\$ 463.98	\$ 463.98	\$ 463.98	002	Exento		
202219	93151500	1124250100003045	1	E49	CUOTA SCI OBLIGATORIO	\$ 5,121.67	\$ 5,121.67	\$ 5,121.67	002	Exento		
202219	93151500	1124100100003045	1	E49	CUOTA POR SERVICIOS DE SALUD	\$ 20,627.63	\$ 20,627.63	\$ 20,627.63	002	Exento		
202219	93151500	1124050100003045	1	E49	CUOTA POR FONDO SOLIDARIO DE REPARTO	\$ 27,206.72	\$ 27,206.72	\$ 27,206.72	002	Exento		
202220	93151500	1124350100003045	1	E49	APORTACION SCI OBLIGATORIO	\$ 6,767.94	\$ 6,767.94	\$ 6,767.94	002	Exento		
202220	93151500	1124100100003045	1	E49	APORTACION POR SERVICIOS DE SALUD	\$ 44,337.94	\$ 44,337.94	\$ 44,337.94	002	Exento		
202220	93151500	1124050100003045	1	E49	APORTACION POR FONDO SOLIDARIO DE REPARTO	\$ 32,898.68	\$ 32,898.68	\$ 32,898.68	002	Exento		
202220	93151500	1124150100003045	1	E49	APORTACION POR GASTOS DE ADMINISTRACION	\$ 3,879.70	\$ 3,879.70	\$ 3,879.70	002	Exento		
202220	93151500	1124200100003045	1	E49	APORTACION POR PRIMA BASICA	\$ 4,433.94	\$ 4,433.94	\$ 4,433.94	002	Exento		
202220	93151500	1124200300003045	1	E49	APORTACION POR PRIMA DE SINIESTRALIDAD	\$ 13,394.43	\$ 13,394.43	\$ 13,394.43	002	Exento		
202220	93151500	1124200400003045	1	E49	APORTACION POR PRIMA DE RIESGO NO CONTROLADO	\$ 461.24	\$ 461.24	\$ 461.24	002	Exento		
202220	93151500	1124250100003045	1	E49	CUOTA SCI OBLIGATORIO	\$ 5,121.67	\$ 5,121.67	\$ 5,121.67	002	Exento		
202220	93151500	1124100100003045	1	E49	CUOTA POR SERVICIOS DE SALUD	\$ 20,505.97	\$ 20,505.97	\$ 20,505.97	002	Exento		
202220	93151500	1124050100003045	1	E49	CUOTA POR FONDO SOLIDARIO DE REPARTO	\$ 27,046.25	\$ 27,046.25	\$ 27,046.25	002	Exento		

Forma de pago:	03 - Transferencia electrónica de fondos.
----------------	---

Método de pago:	PUE Pago en una sola exhibición
-----------------	---------------------------------

Subtotal	\$ 318,567.44
Total de Impuestos Traslados	
Total	\$ 318,567.44



Organismo de Agua JILOTEPEC , 2031

OPERADO

30 NOV 2022

POLIZA DE DIARIO

POLIZA DE DIARIO No. 7

HOJA 1 DE 4

FECHA : 30/11/2022

NP.	Cta.	Scta.	Sscta.	Sss cta.	Ssss cta.	REF.	CONCEPTO	DEBE	HABER
1	4223	000000001	00000000000000000000	0000	0001	D-7	Subsidios y Subvenciones	0.00	319,673.73
2	8150	000004223	00000000000000000000	0001	0001	D-7	LEY DE INGRESOS RECAUDADA, Subsidios y Subvenciones	0.00	319,673.73
3	8140	000004223	00000000000000000000	0001	0001	D-7	LEY DE INGRESOS DEVENGADA, Subsidios y Subvenciones	319,673.73	0.00
4	8140	000004223	00000000000000000000	0001	0001	D-7	LEY DE INGRESOS DEVENGADA, Subsidios y Subvenciones	0.00	319,673.73
5	8120	000004223	00000000000000000000	0001	0001	D-7	LEY DE INGRESOS POR EJECUTAR, Subsidios y Subvenciones	319,673.73	0.00
6	5100	031B00212	010502020401 110201	1414	0000	D-7	Gastos de Funcionamiento, Aportaciones del sistema de capitalización individual,	13,695.55	0.00
7	8271	031B00212	010502020401 110201	1414	0000	D-7	Presupuesto de Egresos Pagado de Gastos de Funcionamiento, Aportaciones del sistema de capitalización individual	13,695.55	0.00
8	8251	031B00212	010502020401 110201	1414	0000	D-7	Presupuesto de Egresos Devengado de Gastos de Funcionamiento, Aportaciones del sistema de capitalización individual	0.00	13,695.55
9	8251	031B00212	010502020401 110201	1414	0000	D-7	Presupuesto de Egresos Devengado de Gastos de Funcionamiento, Aportaciones del sistema de capitalización individual	13,695.55	0.00
10	8241	031B00212	010502020401 110201	1414	0000	D-7	Presupuesto de Egresos Comprometido de Gastos de Funcionamiento, Aportaciones del sistema de capitalización individual	0.00	13,695.55
11	8241	031B00212	010502020401 110201	1414	0000	D-7	Presupuesto de Egresos Comprometido de Gastos de Funcionamiento, Aportaciones del sistema de capitalización individual	13,695.55	0.00
12	8221	031B00212	010502020401 110201	1414	0000	D-7	Presupuesto de Egresos por Ejercer de Gastos de Funcionamiento, Aportaciones del sistema de capitalización individual	0.00	13,695.55
13	5100	031B00212	010502020401 110201	1412	0000	D-7	Gastos de Funcionamiento, Aportaciones de servicio de salud,	89,188.08	0.00
14	8271	031B00212	010502020401 110201	1412	0000	D-7	Presupuesto de Egresos Pagado de Gastos de Funcionamiento, Aportaciones de servicio de salud	89,188.08	0.00
15	8251	031B00212	010502020401 110201	1412	0000	D-7	Presupuesto de Egresos Devengado de Gastos de Funcionamiento, Aportaciones de servicio de salud	0.00	89,188.08
16	8251	031B00212	010502020401 110201	1412	0000	D-7	Presupuesto de Egresos Devengado de	89,188.08	0.00



Organismo de Agua JILOTEPEC , 2031

OPERADO

30 NOV 2022

POLIZA DE DIARIO

POLIZA DE DIARIO No. 7

HOJA 2 DE 4

FECHA : 30/11/2022

NP.	Cta.	Scta.	Sscta.	Sss cta.	Ssss cta.	REF.	CONCEPTO	DEBE	HABER
17	8241	031B00212	010502020401	110201	1412 0000	D-7	Gastos de Funcionamiento, Aportaciones de servicio de salud	0.00	89,188.08
18	8241	031B00212	010502020401	110201	1412 0000	D-7	Presupuesto de Egresos Comprometido de Gastos de Funcionamiento, Aportaciones de servicio de salud	89,188.08	0.00
19	8221	031B00212	010502020401	110201	1412 0000	D-7	Presupuesto de Egresos por Ejercer de Gastos de Funcionamiento, Aportaciones de servicio de salud	0.00	89,188.08
20	5100	031B00212	010502020401	110201	1413 0000	D-7	Gastos de Funcionamiento, Aportaciones al sistema solidario de reparto,	66,177.42	0.00
21	8271	031B00212	010502020401	110201	1413 0000	D-7	Presupuesto de Egresos Pagado de Gastos de Funcionamiento, Aportaciones al sistema solidario de reparto	66,177.42	0.00
22	8251	031B00212	010502020401	110201	1413 0000	D-7	Presupuesto de Egresos Devengado de Gastos de Funcionamiento, Aportaciones al sistema solidario de reparto	0.00	66,177.42
23	8251	031B00212	010502020401	110201	1413 0000	D-7	Presupuesto de Egresos Devengado de Gastos de Funcionamiento, Aportaciones al sistema solidario de reparto	66,177.42	0.00
24	8241	031B00212	010502020401	110201	1413 0000	D-7	Presupuesto de Egresos Comprometido de Gastos de Funcionamiento, Aportaciones al sistema solidario de reparto	0.00	66,177.42
25	8241	031B00212	010502020401	110201	1413 0000	D-7	Presupuesto de Egresos Comprometido de Gastos de Funcionamiento, Aportaciones al sistema solidario de reparto	66,177.42	0.00
26	8221	031B00212	010502020401	110201	1413 0000	D-7	Presupuesto de Egresos por Ejercer de Gastos de Funcionamiento, Aportaciones al sistema solidario de reparto	0.00	66,177.42
27	5100	031B00212	010502020401	110201	1415 0000	D-7	Gastos de Funcionamiento, Aportaciones para financiar los gastos generales de administración del ISSEMYM,	7,804.22	0.00
28	8271	031B00212	010502020401	110201	1415 0000	D-7	Presupuesto de Egresos Pagado de Gastos de Funcionamiento, Aportaciones para financiar los gastos generales de administración del ISSEMYM	7,804.22	0.00



Organismo de Agua JILOTEPEC , 2031

OPERADO

30 NOV 2022

POLIZA DE DIARIO

POLIZA DE DIARIO No. 7

HOJA 3 DE 4

FECHA : 30/11/2022

NP.	Cta.	Scta.	Sscta.	Sss cta.	Ssss cta.	REF.	CONCEPTO	DEBE	HABER
29	8251	031B00212	010502020401 110201	1415	0000	D-7	Presupuesto de Egresos Devengado de Gastos de Funcionamiento, Aportaciones para financiar los gastos generales de administración del ISSEMYM	0.00	7,804.22
30	8251	031B00212	010502020401 110201	1415	0000	D-7	Presupuesto de Egresos Devengado de Gastos de Funcionamiento, Aportaciones para financiar los gastos generales de administración del ISSEMYM	7,804.22	0.00
31	8241	031B00212	010502020401 110201	1415	0000	D-7	Presupuesto de Egresos Comprometido de Gastos de Funcionamiento, Aportaciones para financiar los gastos generales de administración del ISSEMYM	0.00	7,804.22
32	8241	031B00212	010502020401 110201	1415	0000	D-7	Presupuesto de Egresos Comprometido de Gastos de Funcionamiento, Aportaciones para financiar los gastos generales de administración del ISSEMYM	7,804.22	0.00
33	8221	031B00212	010502020401 110201	1415	0000	D-7	Presupuesto de Egresos por Ejercer de Gastos de Funcionamiento, Aportaciones para financiar los gastos generales de administración del ISSEMYM	0.00	7,804.22
34	5100	031B00212	010502020401 110201	1416	0000	D-7	Gastos de Funcionamiento, Aportaciones para riesgo de trabajo,	36,790.51	0.00
35	8271	031B00212	010502020401 110201	1416	0000	D-7	Presupuesto de Egresos Pagado de Gastos de Funcionamiento, Aportaciones para riesgo de trabajo	36,790.51	0.00
36	8251	031B00212	010502020401 110201	1416	0000	D-7	Presupuesto de Egresos Devengado de Gastos de Funcionamiento, Aportaciones para riesgo de trabajo	0.00	36,790.51
37	8251	031B00212	010502020401 110201	1416	0000	D-7	Presupuesto de Egresos Devengado de Gastos de Funcionamiento, Aportaciones para riesgo de trabajo	36,790.51	0.00
38	8241	031B00212	010502020401 110201	1416	0000	D-7	Presupuesto de Egresos Comprometido de Gastos de Funcionamiento, Aportaciones para riesgo de trabajo	0.00	36,790.51
39	8241	031B00212	010502020401 110201	1416	0000	D-7	Presupuesto de Egresos Comprometido de Gastos de Funcionamiento, Aportaciones para riesgo de trabajo	36,790.51	0.00
40	8221	031B00212	010502020401 110201	1416	0000	D-7	Presupuesto de Egresos por Ejercer de	0.00	36,790.51



Organismo de Agua JILOTEPEC , 2031

OPERADO

30 NOV 2022

POLIZA DE DIARIO

POLIZA DE DIARIO No. 7

HOJA 4 DE 4

FECHA : 30/11/2022

NP.	Cta.	Scta.	Sscta.	Sss cta.	Ssss cta.	REF.	CONCEPTO	DEBE	HABER
							Gastos de Funcionamiento, para riesgo de trabajo		601
41	2117	000000001	0000000000000000001	0002	0009	D-7	RETENCIONES A FAVOR DE PAGAR, CUOTA SISTEMA DE INDIVIDUAL	10,364.17	0.00
42	2117	000000001	0000000000000000001	0002	0003	D-7	RETENCIONES A FAVOR DE PAGAR, ISSEMYM RETENCIONES FONDO SOLIDARIO DE REPARTO	54,404.95	0.00
43	2117	000000001	0000000000000000001	0002	0004	D-7	RETENCIONES A FAVOR DE PAGAR, ISSEMYM RETENCIONES EL SERVICIO DE SALUD	41,248.83	0.00
FLUJO DE EFECTIVO :		CLAVE	ENTRADAS			SALIDAS	SUMAS IGUALES	1,599,988.53	1,599,988.53
		01.00	319,673.73						
		21.00				319,673.73			
TOTALES :			319,673.73			319,673.73			

DESCRIPCION : REGISTRO DE PARTICIPACIONES Y APORTACIONES DE ISSEMYM DEL MES DE NOVIEMBRE DESCUENTO VIA PARTICIPACIONES

LIC. EDGAR MARTINEZ ZARZA
DIRECTOR DE ADMINISTRACIÓN Y FINANZAS

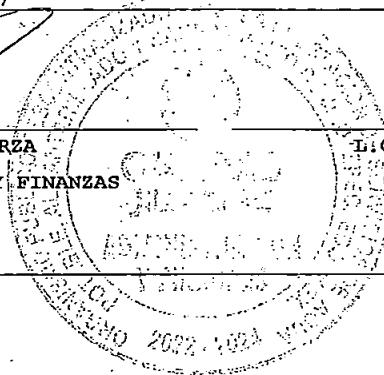

LIC. YESENIA TOLENTINO MONTIEL
ELABORO

LIC. EDGAR MARTINEZ ZARZA
REVISO



"2022. Año del Quincentenario de Toluca , Capital del Estado de México"

602

Jilotepec, México; 30 de noviembre de 2022

Oficio Núm. ODASJILO/DG /503/2022

Asunto: Solicitud apoyo económico.

LIC. RODOLFO NOGUÉS BARAJAS
PRESIDENTE MUNICIPAL CONSTITUCIONAL
DE JILOTEPEC.
PRESENTE:

A través de este medio reciba un cordial saludo al mismo tiempo, me permito solicitarle su apoyo con la cantidad de \$319,673.73 (trescientos diecinueve mil seiscientos setenta y tres pesos 73/100MN) al Organismo Público Descentralizado para la prestación de Servicios de Agua Potable, Alcantarillado y Saneamiento de Jilotepec, cantidad que se utilizará para los gastos que a continuación se enlistan:

- Pago de ISSEMYM del mes de noviembre de 2022.

Sin otro particular por el momento me despido de usted, quedando a sus órdenes para cualquier duda o aclaración.

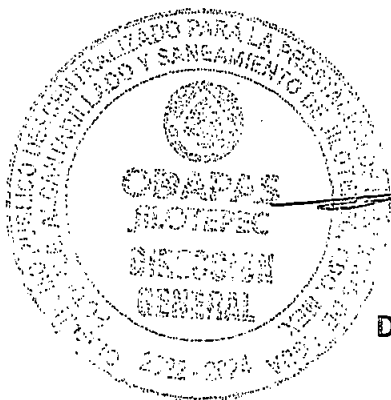

ATENTAMENTE

ING. JOSÉ ÀNGEL VARGAS SANDOVAL
DIRECTOR GENERAL DE ODAPAS DE JILOTEPEC

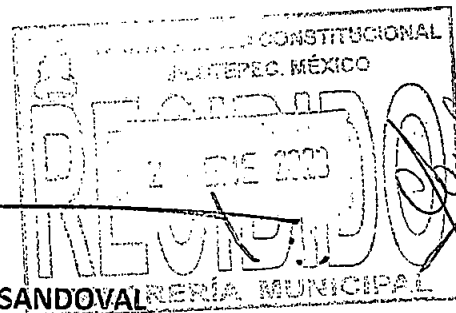



"2022. Año del Quincentenario de Toluca , Capital del Estado de México"

603

Jilotepec, México; 30 de noviembre de 2022

Oficio Núm. ODASJILO/DG /504/2022

Asunto: agradecimiento de apoyo económico.

LIC. RODOLFO NOGUÈS BARAJAS
PRESIDENTE MUNICIPAL CONSTITUCIONAL
DE JILOTEPEC.
PRESENTE:

A través de este medio reciba un cordial saludo al mismo tiempo, me permito agradecerle su apoyo con la cantidad de \$319,673.73 (trescientos diecinueve mil seiscientos setenta y tres pesos 73/100MN) al Organismo Público Descentralizado para la prestación de Servicios de Agua Potable, Alcantarillado y Saneamiento de Jilotepec, cantidad que se utilizó para los gastos que a continuación se enlistan:

- Pago de ISSEMYM del mes de noviembre de 2022.

La documentación comprobatoria que respalda la información de los gastos efectuados, se encuentran bajo mi resguardo en archivo del ODAPAS de Jilotepec.

Sin otro particular por el momento me despido de usted, quedando a sus órdenes para cualquier duda o aclaración.

ATENTAMENTE



ING. JOSÈ ÀNGEL VARGAS SANDOVAL

DIRECTOR GENERAL DE ODAPAS DE JILOTEPEC

RFC emisor: MJ1940101RA3 Folio fiscal: 3FEB566C-7CAC-11ED-872C-00155D014009
 Nombre emisor: MUNICIPIO DE JILOTEPEC No. de serie del CSD: 00001000000505591088
 Folio: 5919 Serie: B
 RFC receptor: OPD930108JX9 Código postal, fecha y hora de emisión: 54240 2022-12-15 13:11:16
 Nombre receptor: ORGANISMO PUBLICO DESCENTRALIZADO PARA LA PRESTACION DE LOS SERVICIOS DE AGUA POTABLE, ALCANTARILLADO Y SANEAMIENTO DEL MUNICIPIO DE JILOTEPEC Efecto de comprobante: Egreso
 Régimen fiscal: Personas Morales con Fines no Lucrativos

604

Usó CFDI: Gastos en general

Conceptos

Clave del producto y/o servicio	No. identificación	Cantidad	Clave de unidad	Unidad	Valor unitario	Importe	Descuento	No. de pedimento	No. de cuenta predial
93161700		1.000000	E48		319673.73000 0	319673.73000 0			
Descripción	APOYO PARA EL PAGO DE ISSEMYM CORRESPONDIENTE AL MEES DE NOVIEMBRE DE 2022.								

Moneda: Peso Mexicano Subtotal \$ 319,673.73
 Forma de pago: Transferencia electrónica de fondos (incluye SPEI) Total \$ 319,673.73
 Método de pago: Pago en una sola exhibición

Sello digital del CFDI:

VO08+7qPTS3QPXJ2aRmGCdS3luLCEfoGT1e3fvuSMLo3irgChXTJCRXE/laYLr/NfZPxe8zmHLKfA6JNwGuGuB9IzhXz9USXECSShpd0/mPfs5a3jcd/F2dqLo6MTS4MCwphxE6ZvgLXLHP1XiAgxRNBuAr4Yc6gi0p6jGxMczy2aAa14W1pCKPwFjMzvaCmgTHac7IQE8qjUxH07IPdzUZLmlaHbKlgZ45LnrKP6RG6MmGCNrqyPZLzEUm1FFZichxBDcw3w5n8WMV9jL9w7wbxs9O14zeWY1FE22o2msvBSPmLGTQDLbfOIHqtRYjFik29elyEtH2pvpg==

Sello digital del SAT:

TrP4wTzMMNhlZgh8GcibTISOJBs6eyqqd2nF+sN/INTgixJbUkOWmTnKlTrMuYnhg++fnDNSEoZaRuWDMXgkSwJ40lppXYVEkDGBq1dfVeaRvutow5zIDA7JX3FMUBQWNHYVMAUd5ZduveGxKT6+eUa4ewQb0LR0IRNRXO3vNYIQrgDkWSkYzdO51CDzvstNovDAYf50nuVaJKM/PreW1HK4V7PpbzB+IL5aV5cfXLYGkD733vANCzGAXeiJgY9DwhAx+OE+ca4RsXXDX4pwNSw4/yYha11AXflh7Me3x6PuFpufuTL7Ezw9VsvUuSFGW6XepPNPml+Hw==



Cadena Original del complemento de certificación digital del SAT:

||1.1|3FEB566C-7CAC-11ED-872C-00155D014009|2022-12-15T13:11:16|TBN040609RKA|VO08+7qPTS3QPXJ2aRmGCdS3luLCEfoGT1e3fvuSMLo3irgChXTJCRXE/laYLr/NfZPxe8zmHLKfA6JNwGuGuB9IzhXz9USXECSShpd0/mPfs5a3jcd/F2dqLo6MTS4MCwphxE6ZvgLXLHP1XiAgxRNBuAr4Yc6gi0p6jGxMczy2aAa14W1pCKPwFjMzvaCmgTHac7IQE8qjUxH07IPdzUZLmlaHbKlgZ45LnrKP6RG6MmGCNrqyPZLzEUm1FFZichxBDcw3w5n8WMV9jL9w7wbxs9O14zeWY1FE22o2msvBSPmLGTQDLbfOIHqtRYjFik29elyEtH2pvpg==|00001000000504587508||

RFC del proveedor de certificación: TBN040609RKA Fecha y hora de certificación: 2022-12-15 13:11:16
 No. de serie del certificado SAT 00001000000504587508



GOBIERNO DEL
ESTADO DE MÉXICO

Folio de Comprobante	PR - 110380
Folio Fiscal	EC2064D8-21BF-4785-93CF-7B0E833B89E2

603

Datos del Receptor			
RFC:	OPD930108JX9	Domicilio Fiscal (C.P.)	54240
Nombre:	ORGANISMO PUBLICO DESCENTRALIZADO PARA LA PRESTACION DE LOS SERVICIOS DE AGUA POTABLE, ALCANTARILLADO Y SANEAMIENTO DEL MUNICIPIO DE JILOTEPEC		
Domicilio:	AV GUERRERO PONIENTE, No. Ext. 158, EL DENI,		
Municipio:	Jilotepec	Estado:	Estado de México
Régimen Fiscal	603	Personas Morales con Fines no Lucrativos	
Datos de operación			
Referencia:		Fecha de Pago	2022-11-30
Banco:	BANCOMER, S.A.	Autorización:	
Cuenta:		Participaciones Federales	
Cheque:		Uso del CFDI	
Moneda:	MXN	CP01	
Importe:	\$ 319,673.73		

Lugar de expedición	Fecha y hora emisión
50080 TOLUCA, MÉXICO	2022-12-02T10:46:21
Régimen Fiscal	Fecha y hora certificación
603 Personas Morales con Fines no Lucrativos	2022-12-02T10:51:33

Clave Institución	Clave PRISMA
40140	1000488
Tipo de Relación	CFDI Relacionado
No. Certificado Digital	No. Serie Certificado SAT
00001000000506089567	00001000000503270882

DETALLE DE PAGO

Periodo	Clave de Producto / Servicio	Número de Identificación	Cant.	Clave de Unidad	Descripción	Valor Unitario	Importe	Base	Impuesto	Tipo Factor	Objeto de Impuesto
202221	93151500	1124350100003045	1	E49	APORTACION SCI OBLIGATORIO	\$ 6,872.11	\$ 6,872.11				No objeto de impuesto
202221	93151500	1124100100003045	1	E49	APORTACION POR SERVICIOS DE SALUD	\$ 44,901.00	\$ 44,901.00				No objeto de impuesto
202221	93151500	1124050100003045	1	E49	APORTACION POR FONDO SOLIDARIO DE REPARTO	\$ 33,316.47	\$ 33,316.47				No objeto de impuesto
202221	93151500	1124150100003045	1	E49	APORTACION POR GASTOS DE ADMINISTRACION	\$ 3,928.97	\$ 3,928.97				No objeto de impuesto
202221	93151500	1124200100003045	1	E49	APORTACION POR PRIMA BASICA	\$ 4,490.25	\$ 4,490.25				No objeto de impuesto
202221	93151500	1124200300003045	1	E49	APORTACION POR PRIMA DE SINIESTRALIDAD	\$ 13,564.53	\$ 13,564.53				No objeto de impuesto
202221	93151500	1124200400003045	1	E49	APORTACION POR PRIMA DE RIESGO NO CONTROLADO	\$ 467.10	\$ 467.10				No objeto de impuesto
202221	93151500	1124250100003045	1	E49	CUOTA SCI OBLIGATORIO	\$ 5,200.50	\$ 5,200.50				No objeto de impuesto
202221	93151500	1124100100003045	1	E49	CUOTA POR SERVICIOS DE SALUD	\$ 20,766.38	\$ 20,766.38				No objeto de impuesto
202221	93151500	1124050100003045	1	E49	CUOTA POR FONDO SOLIDARIO DE REPARTO	\$ 27,389.72	\$ 27,389.72				No objeto de impuesto
202222	93151500	1124350100003045	1	E49	APORTACION SCI OBLIGATORIO	\$ 6,823.44	\$ 6,823.44				No objeto de impuesto
202222	93151500	1124100100003045	1	E49	APORTACION POR SERVICIOS DE SALUD	\$ 44,287.08	\$ 44,287.08				No objeto de impuesto
202222	93151500	1124050100003045	1	E49	APORTACION POR FONDO SOLIDARIO DE REPARTO	\$ 32,860.95	\$ 32,860.95				No objeto de impuesto
202222	93151500	1124150100003045	1	E49	APORTACION POR GASTOS DE ADMINISTRACION	\$ 3,875.25	\$ 3,875.25				No objeto de impuesto
202222	93151500	1124200100003045	1	E49	APORTACION POR PRIMA BASICA	\$ 4,428.85	\$ 4,428.85				No objeto de impuesto
202222	93151500	1124200300003045	1	E49	APORTACION POR PRIMA DE SINIESTRALIDAD	\$ 13,379.07	\$ 13,379.07				No objeto de impuesto
202222	93151500	1124200400003045	1	E49	APORTACION POR PRIMA DE RIESGO NO CONTROLADO	\$ 460.71	\$ 460.71				No objeto de impuesto
202222	93151500	1124250100003045	1	E49	CUOTA SCI OBLIGATORIO	\$ 5,163.67	\$ 5,163.67				No objeto de impuesto
202222	93151500	1124100100003045	1	E49	CUOTA POR SERVICIOS DE SALUD	\$ 20,482.45	\$ 20,482.45				No objeto de impuesto
202222	93151500	1124050100003045	1	E49	CUOTA POR FONDO SOLIDARIO DE REPARTO	\$ 27,015.23	\$ 27,015.23				No objeto de impuesto

Forma de pago:	03 - Transferencia electrónica de fondos.
----------------	---

Método de pago:	PUE. Pago en una sola exhibición
-----------------	----------------------------------

Subtotal	\$ 319,673.73
Total de Impuestos Traslados	
Total	\$ 319,673.73



Organismo de Agua JILOTEPEC , 2031

POLIZA DE DIARIO

POLIZA DE DIARIO No. 38

HOJA 1 DE 4

FECHA : 30/12/2022

NP.	Cta.	Scta.	Sscta.	Sss cta.	Ssss cta.	REF.	CONCEPTO	DEBE	HABER
1	5100	031B00212	010502020401 110201	1414	0000	D-38	Gastos de Funcionamiento, Aportaciones del sistema de capitalización individual,	13,646.88	0.00
2	8271	031B00212	010502020401 110201	1414	0000	D-38	Presupuesto de Egresos Pagado de Gastos de Funcionamiento, Aportaciones del sistema de capitalización individual	13,646.88	0.00
3	8251	031B00212	010502020401 110201	1414	0000	D-38	Presupuesto de Egresos Devengado de Gastos de Funcionamiento, Aportaciones del sistema de capitalización individual	0.00	13,646.88
4	8251	031B00212	010502020401 110201	1414	0000	D-38	Presupuesto de Egresos Devengado de Gastos de Funcionamiento, Aportaciones del sistema de capitalización individual	13,646.88	0.00
5	8241	031B00212	010502020401 110201	1414	0000	D-38	Presupuesto de Egresos Comprometido de Gastos de Funcionamiento, Aportaciones del sistema de capitalización individual	0.00	13,646.88
6	8241	031B00212	010502020401 110201	1414	0000	D-38	Presupuesto de Egresos Comprometido de Gastos de Funcionamiento, Aportaciones del sistema de capitalización individual	13,646.88	0.00
7	8221	031B00212	010502020401 110201	1414	0000	D-38	Presupuesto de Egresos por Ejercer de Gastos de Funcionamiento, Aportaciones del sistema de capitalización individual	0.00	13,646.88
8	5100	031B00212	010502020401 110201	1412	0000	D-38	Gastos de Funcionamiento, Aportaciones de servicio de salud,	88,574.16	0.00
9	8271	031B00212	010502020401 110201	1412	0000	D-38	Presupuesto de Egresos Pagado de Gastos de Funcionamiento, Aportaciones de servicio de salud	88,574.16	0.00
10	8251	031B00212	010502020401 110201	1412	0000	D-38	Presupuesto de Egresos Devengado de Gastos de Funcionamiento, Aportaciones de servicio de salud	0.00	88,574.16
11	8251	031B00212	010502020401 110201	1412	0000	D-38	Presupuesto de Egresos Devengado de Gastos de Funcionamiento, Aportaciones de servicio de salud	88,574.16	0.00
12	8241	031B00212	010502020401 110201	1412	0000	D-38	Presupuesto de Egresos Comprometido de Gastos de Funcionamiento, Aportaciones de servicio de salud	0.00	88,574.16
13	8241	031B00212	010502020401 110201	1412	0000	D-38	Presupuesto de Egresos Comprometido de Gastos de Funcionamiento, Aportaciones de servicio de salud	88,574.16	0.00
14	8221	031B00212	010502020401 110201	1412	0000	D-38	Presupuesto de Egresos por Ejercer de	0.00	88,574.16



Organismo de Agua JILOTEPEC , 2031

POLIZA DE DIARIO

POLIZA DE DIARIO No. 38

HOJA 2 DE 4

FECHA : 30/12/2022

NP.	Cta.	Scta.	Sscta.	Sss cta.	Ssss cta.	REF.	CONCEPTO	DEBE	HABER	
15	5100	031B00212	010502020401	110201	1413	0000	D-38	Gastos de Funcionamiento, Aportaciones de servicio de salud		
									65,721.90	0.00
16	8271	031B00212	010502020401	110201	1413	0000	D-38	Gastos de Funcionamiento, Aportaciones al sistema solidario de reparto,		
								Presupuesto de Egresos Pagado de Gastos de Funcionamiento, Aportaciones al sistema solidario de reparto	65,721.90	0.00
17	8251	031B00212	010502020401	110201	1413	0000	D-38	Presupuesto de Egresos Devengado de Gastos de Funcionamiento, Aportaciones al sistema solidario de reparto	0.00	65,721.90
18	8251	031B00212	010502020401	110201	1413	0000	D-38	Presupuesto de Egresos Devengado de Gastos de Funcionamiento, Aportaciones al sistema solidario de reparto	65,721.90	0.00
19	8241	031B00212	010502020401	110201	1413	0000	D-38	Presupuesto de Egresos Comprometido de Gastos de Funcionamiento, Aportaciones al sistema solidario de reparto	0.00	65,721.90
20	8241	031B00212	010502020401	110201	1413	0000	D-38	Presupuesto de Egresos Comprometido de Gastos de Funcionamiento, Aportaciones al sistema solidario de reparto	65,721.90	0.00
21	8221	031B00212	010502020401	110201	1413	0000	D-38	Presupuesto de Egresos por Ejercer de Gastos de Funcionamiento, Aportaciones al sistema solidario de reparto	0.00	65,721.90
22	5100	031B00212	010502020401	110201	1415	0000	D-38	Gastos de Funcionamiento, Aportaciones para financiar los gastos generales de administración del ISSEMYM,	7,750.50	0.00
23	8271	031B00212	010502020401	110201	1415	0000	D-38	Presupuesto de Egresos Pagado de Gastos de Funcionamiento, Aportaciones para financiar los gastos generales de administración del ISSEMYM	7,750.50	0.00
24	8251	031B00212	010502020401	110201	1415	0000	D-38	Presupuesto de Egresos Devengado de Gastos de Funcionamiento, Aportaciones para financiar los gastos generales de administración del ISSEMYM	0.00	7,750.50
25	8251	031B00212	010502020401	110201	1415	0000	D-38	Presupuesto de Egresos Devengado de Gastos de Funcionamiento, Aportaciones para financiar los gastos generales de administración del ISSEMYM	7,750.50	0.00
26	8241	031B00212	010502020401	110201	1415	0000	D-38	Presupuesto de Egresos Comprometido de	0.00	7,750.50



Organismo de Agua JILOTEPEC , 2031

POLIZA DE DIARIO

POLIZA DE DIARIO No. 38

HOJA 3 DE 4

FECHA : 30/12/2022

NP.	Cta.	Scta.	Sscta.	Sss cta.	Ssss cta.	REF.	CONCEPTO	DEBE	HABER
27	8241	031B00212	010502020401	110201	1415 0000	D-38	Gastos de Funcionamiento, Aportaciones para financiar los gastos generales de administración del ISSEMYM Presupuesto de Egresos Comprometido de Gastos de Funcionamiento, Aportaciones para financiar los gastos generales de administración del ISSEMYM	7,750.50	0.00
28	8221	031B00212	010502020401	110201	1415 0000	D-38	Presupuesto de Egresos por Ejercer de Gastos de Funcionamiento, Aportaciones para financiar los gastos generales de administración del ISSEMYM	0.00	7,750.50
29	5100	031B00212	010502020401	110201	1416 0000	D-38	Gastos de Funcionamiento, Aportaciones para riesgo de trabajo,	36,537.26	0.00
30	8271	031B00212	010502020401	110201	1416 0000	D-38	Presupuesto de Egresos Pagado de Gastos de Funcionamiento, Aportaciones para riesgo de trabajo	36,537.26	0.00
31	8251	031B00212	010502020401	110201	1416 0000	D-38	Presupuesto de Egresos Devengado de Gastos de Funcionamiento, Aportaciones para riesgo de trabajo	0.00	36,537.26
32	8251	031B00212	010502020401	110201	1416 0000	D-38	Presupuesto de Egresos Devengado de Gastos de Funcionamiento, Aportaciones para riesgo de trabajo	36,537.26	0.00
33	8241	031B00212	010502020401	110201	1416 0000	D-38	Presupuesto de Egresos Comprometido de Gastos de Funcionamiento, Aportaciones para riesgo de trabajo	0.00	36,537.26
34	8241	031B00212	010502020401	110201	1416 0000	D-38	Presupuesto de Egresos Comprometido de Gastos de Funcionamiento, Aportaciones para riesgo de trabajo	36,537.26	0.00
35	8221	031B00212	010502020401	110201	1416 0000	D-38	Presupuesto de Egresos por Ejercer de Gastos de Funcionamiento, Aportaciones para riesgo de trabajo	0.00	36,537.26
36	2117	000000001	00000000000000000001		0002 0003	D-38	RETENCIONES A FAVOR DE TERCEROS POR PAGAR, ISSEMYM RETENCIONES DE CUOTAS PARA FONDO SOLIDARIO DE REPARTO	54,030.46	0.00
37	2117	000000001	00000000000000000001		0002 0004	D-38	RETENCIONES A FAVOR DE TERCEROS POR PAGAR, ISSEMYM RETENCIONES DE CUOTAS PARA EL SERVICIO DE SALUD	40,964.90	0.00
38	2117	000000001	00000000000000000001		0002 0009	D-38	RETENCIONES A FAVOR DE TERCEROS POR	10,327.34	0.00



Organismo de Agua JILOTEPEC , 2031

POLIZA DE DIARIO

POLIZA DE DIARIO No. 38

HOJA 4 DE 4

FECHA : 30/12/2022

NP.	Cta.	Scta.	Sscta.	Sss cta.	Ssss cta.	REF.	CONCEPTO	DEBE	HABER
							PAGAR, CUOTA SISTEMA DE CAPITALIZACION INDIVIDUAL		
39	4223	000000001	00000000000000000001	0000	0001	D-38	Subsidios y Subvenciones	0.00	317,553.40
40	8150	000004223	00000000000000000001	0001	0001	D-38	LEY DE INGRESOS RECAUDADA, Subsidios y Subvenciones	0.00	317,553.40
41	8140	000004223	00000000000000000001	0001	0001	D-38	LEY DE INGRESOS DEVENGADA, Subsidios y Subvenciones	317,553.40	0.00
42	8140	000004223	00000000000000000001	0001	0001	D-38	LEY DE INGRESOS DEVENGADA, Subsidios y Subvenciones	0.00	317,553.40
43	8120	000004223	00000000000000000001	0001	0001	D-38	LEY DE INGRESOS POR EJECUTAR, Subsidios y Subvenciones	317,553.40	0.00
FLUJO DE EFECTIVO :		CLAVE	ENTRADAS			SALIDAS	SUMAS IGUALES	1,589,352.30	1,589,352.30
		21.00				317,553.40			
		10.00				317,553.40			
TOTALES :						317,553.40			

DESCRIPCION : REGISTRO DE PAGO DE APORTACIONES Y RETENCIONES DE ISSEMYM DEL MES DE DICIEMBRE 2022, DESCUENTO VIA PARTICIPACIONES.

LIC. EDGAR MARTINEZ ZARZA
DIRECTOR DE ADMINISTRACION Y FINANZAS

L.C. YESENIA TOLENTINO MONTIEL
ELABORO

LIC. EDGAR MARTINEZ ZARZA
REVISO

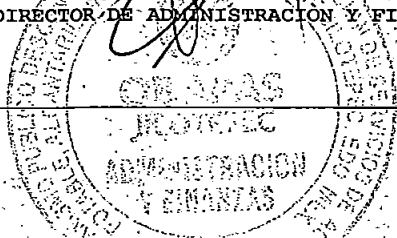



"2022. Año del Quincentenario de Toluca , Capital del Estado de México"

Jilotepec, México; 31 de diciembre de 2022

Oficio Núm. ODASJILO/DG /509/2022

Asunto: Solicitud apoyo económico.

**LIC. RODOLFO NOGUÉS BARAJAS
PRESIDENTE MUNICIPAL CONSTITUCIONAL
DE JILOTEPEC.
PRESENTE:**

A través de este medio reciba un cordial saludo al mismo tiempo, me permito solicitarle su apoyo con la cantidad de \$317,553.40 (Trescientos diecisiete mil quinientos cincuenta y tres pesos 40/100MN) al Organismo Público Descentralizado para la prestación de Servicios de Agua Potable, Alcantarillado y Saneamiento de Jilotepec, cantidad que se utilizará para los gastos que a continuación se enlistan:

- Pago de ISSEMYM del mes de diciembre de 2022.

Sin otro particular por el momento me despido de usted, quedando a sus órdenes para cualquier duda o aclaración.

ATENTAMENTE

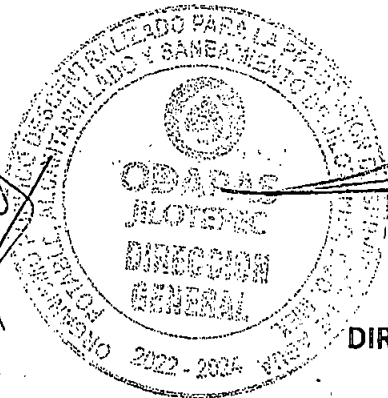

**ING. JOSÉ ÁNGEL VARGAS SANDOVAL
DIRECTOR GENERAL DE ODAPAS DE JILOTEPEC**

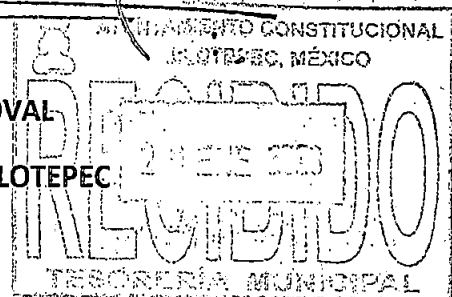



"2022. Año del Quincentenario de Toluca, Capital del Estado de México"

Jilotepec, México; 31 de diciembre de 2022

Oficio Núm. ODASJILO/DG /510/2022

Asunto: agradecimiento de apoyo económico.

LIC. RODOLFO NOGUÈS BARAJAS
PRESIDENTE MUNICIPAL CONSTITUCIONAL
DE JILOTEPEC.
PRESENTE:

A través de este medio reciba un cordial saludo al mismo tiempo, me permito agradecer su apoyo con la cantidad de \$317,553.40 (Trescientos diecisiete mil quinientos cincuenta y tres pesos 40/100MN) al Organismo Público Descentralizado para la prestación de Servicios de Agua Potable, Alcantarillado y Saneamiento de Jilotepec, cantidad que se utilizó para los gastos que a continuación se enlistan:

- Pago de ISSEMYM del mes de diciembre de 2022.

La documentación comprobatoria que respalda la información de los gastos efectuados, se encuentran bajo mi resguardo en archivo del ODAPAS de Jilotepec.

Sin otro particular por el momento me despido de usted, quedando a sus órdenes para cualquier duda o aclaración.

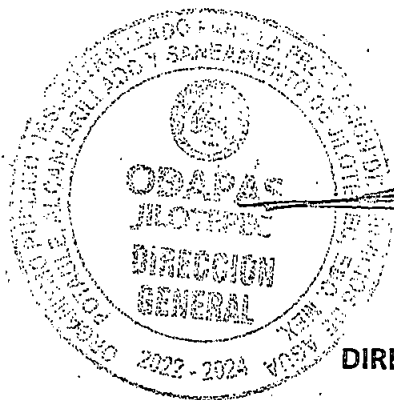

ATENTAMENTE

ING. JOSÈ ÀNGEL VARGAS SANDOVAL

DIRECTOR GENERAL DE ODAPAS DE JILOTEPEC



Instituto de Seguridad Social del Estado de México y Municipios
 Coordinación de Administración y Finanzas
 Dirección de Administración Financiera
 Subdirección de Tesorería
 RFC: ISS690901DM0

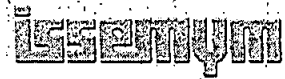

Tipo de Comprobante: I INGRESOS

GOBIERNO DEL
ESTADO DE MÉXICO

Folio de Comprobante
PR - 111466
Folio Fiscal
3AC5507-7669-4F52-A5AA-8506EBB8788

Datos del Receptor			
RFC:	OPD930108JX9	Domicilio Fiscal (C.P.):	54240
Nombre:	ORGANISMO PUBLICO DESCENTRALIZADO PARA LA PRESTACION DE LOS SERVICIOS DE AGUA POTABLE, ALCANTARILLADO Y SANEAMIENTO DEL MUNICIPIO DE JILOTEPEC		
Domicilio:	AV GUERRERO PONIENTE, No. Ext. 158, EL DENI,		
Municipio:	Jilotepec	Estado:	Estado de México
Régimen Fiscal	603	Personas Morales con Fines no Lucrativos	
Datos de operación			
Referencia:		Fecha de Pago	2022-12-21
Banco:	BANCOMER, S.A.	Autorización:	
Cuenta:		Participaciones Federales	
Cheque:		Uso del CFDI	
Moneda:	MXN	CP01	
Importe:	\$ 317,553.40		

Lugar de expedición	Fecha y hora emisión
50080 TOLUCA, MÉXICO	2022-12-21T18:21:36
Régimen Fiscal	Fecha y hora certificación
603 Personas Morales con Fines no Lucrativos	2022-12-21T18:30:41

Clave Institución	Clave PRISMA
40140	1000488
Tipo de Relación	CFDI Relacionado
No. Certificado Digital	No. Serie Certificado SAT
00001000000506089567	00001000000503270882

DETALLE DE PAGO

Periodo	Clave de Producto/Servicio	Número de Identificación	Cant.	Clave de Unidad	Descripción	Valor Unitario	Importe	Base	Impuesto	Tipo Factor	Objeto de Impuesto
202223	93151500	1124350100003045	1	E49	APORTACION SCI OBLIGATORIO	\$ 6,823.44	\$ 6,823.44				No objeto de impuesto
202223	93151500	1124100100003045	1	E49	APORTACION POR SERVICIOS DE SALUD	\$ 44,287.08	\$ 44,287.08				No objeto de impuesto
202223	93151500	1124050100003045	1	E49	APORTACION POR FONDO SOLIDARIO DE REPARTO	\$ 32,860.95	\$ 32,860.95				No objeto de impuesto
202223	93151500	1124150100003045	1	E49	APORTACION POR GASTOS DE ADMINISTRACION	\$ 3,875.25	\$ 3,875.25				No objeto de impuesto
202223	93151500	1124200100003045	1	E49	APORTACION POR PRIMA BASICA	\$ 4,428.85	\$ 4,428.85				No objeto de impuesto
202223	93151500	1124200300003045	1	E49	APORTACION POR PRIMA DE SINIESTRALIDAD	\$ 13,379.07	\$ 13,379.07				No objeto de impuesto
202223	93151500	1124200400003045	1	E49	APORTACION POR PRIMA DE RIESGO NO CONTROLADO	\$ 460.71	\$ 460.71				No objeto de impuesto
202223	93151500	1124250100003045	1	E49	CUOTA SCI OBLIGATORIO	\$ 5,163.67	\$ 5,163.67				No objeto de impuesto
202223	93151500	1124100100003045	1	E49	CUOTA POR SERVICIOS DE SALUD	\$ 20,482.45	\$ 20,482.45				No objeto de impuesto
202223	93151500	1124050100003045	1	E49	CUOTA POR FONDO SOLIDARIO DE REPARTO	\$ 27,015.23	\$ 27,015.23				No objeto de impuesto
202224	93151500	1124350100003045	1	E49	APORTACION SCI OBLIGATORIO	\$ 6,823.44	\$ 6,823.44				No objeto de impuesto
J2224	93151500	1124100100003045	1	E49	APORTACION POR SERVICIOS DE SALUD	\$ 44,287.08	\$ 44,287.08				No objeto de impuesto
202224	93151500	1124050100003045	1	E49	APORTACION POR FONDO SOLIDARIO DE REPARTO	\$ 32,860.95	\$ 32,860.95				No objeto de impuesto
202224	93151500	1124150100003045	1	E49	APORTACION POR GASTOS DE ADMINISTRACION	\$ 3,875.25	\$ 3,875.25				No objeto de impuesto
202224	93151500	1124200100003045	1	E49	APORTACION POR PRIMA BASICA	\$ 4,428.85	\$ 4,428.85				No objeto de impuesto
202224	93151500	1124200300003045	1	E49	APORTACION POR PRIMA DE SINIESTRALIDAD	\$ 13,379.07	\$ 13,379.07				No objeto de impuesto
202224	93151500	1124200400003045	1	E49	APORTACION POR PRIMA DE RIESGO NO CONTROLADO	\$ 460.71	\$ 460.71				No objeto de impuesto
202224	93151500	1124250100003045	1	E49	CUOTA SCI OBLIGATORIO	\$ 5,163.67	\$ 5,163.67				No objeto de impuesto
202224	93151500	1124100100003045	1	E49	CUOTA POR SERVICIOS DE SALUD	\$ 20,482.45	\$ 20,482.45				No objeto de impuesto
202224	93151500	1124050100003045	1	E49	CUOTA POR FONDO SOLIDARIO DE REPARTO	\$ 27,015.23	\$ 27,015.23				No objeto de impuesto

Forma de pago: 03 - Transferencia electrónica de fondos.

Método de pago: PUE Pago en una sola exhibición

Subtotal	\$ 317,553.40
Total de Impuestos Traslados	
Total	\$ 317,553.40



GOBIERNO DEL
ESTADO DE MÉXICO

Tipo de Comprobante: I INGRESOS

Folio de Comprobante
PR - 111466
Folio Fiscal
3AC55507-7669-4F52-A5AA-8506EBB8788

Datos del Receptor			
RFC:	OPD930108JX9	Domicilio Fiscal (C.P.)	54240
Nombre:	ORGANISMO PUBLICO DESCENTRALIZADO PARA LA PRESTACION DE LOS SERVICIOS DE AGUA POTABLE, ALCANTARILLADO Y SANEAMIENTO DEL MUNICIPIO DE JILOTEPEC		
Domicilio:	AV GUERRERO PONIENTE, No. Ext. 158, EL DENI,		
Municipio:	Jilotepec	Estado:	Estado de México
Régimen Fiscal	603	Personas Morales con Fines no Lucrativos	
Datos de operación			
Referencia:		Fecha de Pago	2022-12-21
Banco:	BANCOMER, S.A.	Autorización:	
Cuenta:		Participaciones Federales	
Cheque:		Uso del CFDI:	
Moneda:	MXN	CP01	
Importe:	\$ 317,553.40		

Lugar de expedición	Fecha y hora emisión
50080 TOLUCA, MÉXICO	2022-12-21T18:21:36
Régimen Fiscal	Fecha y hora certificación
603 Personas Morales con Fines no Lucrativos	2022-12-21T18:30:41

Clave Institución	Clave PRISMA
40140	1000488
Tipo de Relación	CFDI Relacionado
No. Certificado Digital	No. Serie Certificado SAT
00001000000506089567	00001000000503270882

DETALLE DE PAGO



Cadena original del complemento de certificación digital del SAT
1.1 3AC55507-7669-4F52-A5AA-8506EBB8788 2022-12-21T18:30:41 TLE011122SC2 UY2Wzm46btkc9p5CgOZZhltz7msVlrNOCxW9h+AJOT8Trck75ZINLzdPigOuFpKx6AyZ4++gnyThCSf9hKlurYE+guEYYtcu31nZJQ65pnd6zIDmPIXHu2Wpp5ycJn21Cik+DmDRBK9wrKEZLvyXOb6ut1pN3e+zI22gyx6r3IK7G/BGFAYkNhnmcXmu2qG9P888EAS+DBBhKyMMTEzJxLpA1/Dfob0y/kWnY0FWGpHrCRVoW9INeBGHIWEqeArpRks7v1o+TguGIOL6Q7Hk6DIEJU58hcLUEclORRUIK2h61XXSLKS96hZEb7Hg2IWqAPI8AqaCOOrKrgwokw== 00001000000503270882
Sello digital del CFDI
JY2Wzm46btkc9p5CgOZZhltz7msVlrNOCxW9h+AJOT8Trck75ZINLzdPigOuFpKx6AyZ4++gnyThCSf9hKlurYE+guEYYtcu31nZJQ65pnd6zIDmPIXHu2Wpp5ycJn21Cik+DmDRBK9wrKEZLvyXOb6ut1pN3e+zI22gyx6r3IK7G/BGFAYkNhnmcXmu2qG9P888EAS+DBBhKyMMTEzJxLpA1/Dfob0y/kWnY0FWGpHrCRVoW9INeBGHIWEqeArpRks7v1o+TguGIOL6Q7Hk6DIEJU58hcLUEclORRUIK2h61XXSLKS96hZEb7Hg2IWqAPI8AqaCOOrKrgwokw==
Sello digital del SAT
VRxTXWMQrUjNHUCS6zMSnBAI4Aezcg6pHa088q2/WmS+o4Tg2hibL9nduyI45nRCWHP5fzXdjP+ps1HEOLmhdQxDm4CwwA2sIZLIID2wnIR74eRX5cwWS8IUGdfncqg/oo118X63x4aFI15eYQBZb+Rd/Od7L9gnOZGZNRJbwKsdjNFcRrSukrUXWtqI6POikI2GsGdD5NgnDn1Wuku4RMIR2eoOeA8m8X5cJnSkWto3DPNVWj+qrKaN1mC1unwueQDgM4zxpA6YAaWx7E1IDxqhoDZIOZ4puVZIQJELSBkZrRE8IKFDIWhsh4xeHBDVn7yMjHwT1wKLIJZJlZg==

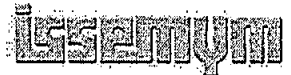

GOBIERNO DEL
ESTADO DE MÉXICO

Tipo de Comprobante: I INGRESOS

Folio de Comprobante
PR - 110380
Folio Fiscal
EC2064D8-21BF-4785-93CF-7B0E833B89E2

Datos del Receptor			
RFC:	OPD930108JX9	Domicilio Fiscal (C.P.):	54240
Nombre:	ORGANISMO PUBLICO DESCENTRALIZADO PARA LA PRESTACION DE LOS SERVICIOS DE AGUA POTABLE, ALCANTARILLADO Y SANEAMIENTO DEL MUNICIPIO DE JILOTEPEC		
Domicilio:	AV GUERRERO PONIENTE, No. Ext. 158, EL DENI,		
Municipio:	Jilotepec	Estado:	Estado de México
Régimen Fiscal	603	Personas Morales con Fines no Lucrativos	
Datos de operación			
Referencia:		Fecha de Pago	2022-11-30
Banco:	BANCOMER, S.A.	Autorización:	
Cuenta:		Participaciones Federales	
Cheque:		Uso del CFDI	
Moneda:	MXN	CP01	
Importe:	\$ 319,673.73		

Lugar de expedición	Fecha y hora emisión
50080 TOLUCA, MÉXICO	2022-12-02T10:46:21
Régimen Fiscal	Fecha y hora certificación
603 Personas Morales con Fines no Lucrativos	2022-12-02T10:51:33

Clave Institución	Clave PRISMA
40140	1000488
Tipo de Relación	CFDI Relacionado
No. Certificado Digital	No. Serie Certificado SAT
00001000000506089567	00001000000503270882

DETALLE DE PAGO



Cadena original del complemento de certificación digital del SAT
[[1.1]EC2064D8-21BF-4785-93CF-7B0E833B89E2 2022-12-02T10:51:33 TLE011122SC2 XkFBgTCILHaLhvilIXs2b04IX4UqdIERdqfJsZ/6wSn8pDUwD4Bowqe9hhVxy4a9gYJ231rSX8P9CoUO+hSTv1K5hZHqI74bd6MFNUJPAUGJ21ClixPYuu+RBE87u0U#INIMrThYvZME//Vb+TmlsS7SYxcNyJ1XlnM/b/mu+711WKbrK3K4nJx3kfFrsLv1WW+L29XRv4BSEXYgYJ4kC8fEnshV+eD8e3NJSz8H1xGaLCOcZDrV66yzaXW4KYFkr2hThhYYMbsXzuT7D9J9hrG9ZQ88ANdox+OIs9606YIMsvI+UeGLDWnvyYW+VEp0Pk0oFZzSTr+pVZlpg== 00001000000503270882]]
Sello digital del CFDI
XkFBgTCILHaLhvilIXs2b04IX4UqdIERdqfJsZ/6wSn8pDUwD4Bowqe9hhVxy4a9gYJ231rSX8P9CoUO+hSTv1K5hZHqI74bd6MFNUJPAUGJ21ClixPYuu+RBE87u0U#INIMrThYvZME//Vb+TmlsS7SYxcNyJ1XlnM/b/mu+711WKbrK3K4nJx3kfFrsLv1WW+L29XRv4BSEXYgYJ4kC8fEnshV+eD8e3NJSz8H1xGaLCOcZDrV66yzaXW4KYFkr2hThhYYMbsXzuT7D9J9hrG9ZQ88ANdox+OIs9606YIMsvI+UeGLDWnvyYW+VEp0Pk0oFZzSTr+pVZlpg==
Sello digital del SAT
2IzOYagh9hoNahYG0xZmRvRknrSbMrPjmnlioy9YYuw4ksXqihulENB4SlnJskgF9+rS3kbJXFrJ9V2VNxcwNitz0gEhwc+2caz0c9yDuZ3xiSMXKQau4HgXuI5pstmAx6unOBEO8U8cgw/gnzbFVPCov6vOx2/06P5jLH57cx3QOOogKW3sARfuQ+5P1yI0a8c4gF18A9vKsvkQDNUTK87LhE4PjP5jctXTI*HIIG8MIQqmb924nFDv9QbYuFkMT0oigkVSgzEfewwTIFm0079C+hDOvlgzQyEMMpNHx++SjQa3UUCWa1qyHbRKXnE+ctv5rmjUMBtzPQ==



OPERADO

30 SEP 2022

000564

POLIZA
FECHA : 30/09/20

Organismo de Agua JILOTEPEC , 2031

Original

POLIZA DE DIARIO

HOJA 1 DE 4

POLIZA DE DIARIO No. 4

NP.	Cta.	Scta.	Sscta.	Sss cta.	Ssss cta.	REF.	CONCEPTO	DEBE	HABER
1	5100	031B00212	010502020401 110201	1414	0000	D-4	Gastos de Funcionamiento, Aportaciones del sistema de capitalización individual,	13,584.55	
2	8271	031B00212	010502020401 110201	1414	0000	D-4	Presupuesto de Egresos Pagado de Gastos de Funcionamiento, Aportaciones del sistema de capitalización individual	13,584.55	
3	8251	031B00212	010502020401 110201	1414	0000	D-4	Presupuesto de Egresos Devengado de Gastos de Funcionamiento, Aportaciones del sistema de capitalización individual	0.00	13,58
4	8251	031B00212	010502020401 110201	1414	0000	D-4	Presupuesto de Egresos Devengado de Gastos de Funcionamiento, Aportaciones del sistema de capitalización individual	13,584.55	
5	8241	031B00212	010502020401 110201	1414	0000	D-4	Presupuesto de Egresos Comprometido de Gastos de Funcionamiento, Aportaciones del sistema de capitalización individual	0.00	13,58
6	8241	031B00212	010502020401 110201	1414	0000	D-4	Presupuesto de Egresos Comprometido de Gastos de Funcionamiento, Aportaciones del sistema de capitalización individual	13,584.55	
7	8221	031B00212	010502020401 110201	1414	0000	D-4	Presupuesto de Egresos por Ejercer de Gastos de Funcionamiento, Aportaciones del sistema de capitalización individual	0.00	13,58
8	5100	031B00212	010502020401 110201	1412	0000	D-4	Gastos de Funcionamiento, Aportaciones de servicio de salud,	89,465.06	
9	8271	031B00212	010502020401 110201	1412	0000	D-4	Presupuesto de Egresos Pagado de Gastos de Funcionamiento, Aportaciones de servicio de salud	89,465.06	
10	8251	031B00212	010502020401 110201	1412	0000	D-4	Presupuesto de Egresos Devengado de Gastos de Funcionamiento, Aportaciones de servicio de salud	0.00	89,46
11	8251	031B00212	010502020401 110201	1412	0000	D-4	Presupuesto de Egresos Devengado de Gastos de Funcionamiento, Aportaciones de servicio de salud	89,465.06	
12	8241	031B00212	010502020401 110201	1412	0000	D-4	Presupuesto de Egresos Comprometido de Gastos de Funcionamiento, Aportaciones de servicio de salud	0.00	89,46
13	8241	031B00212	010502020401 110201	1412	0000	D-4	Presupuesto de Egresos Comprometido de Gastos de Funcionamiento, Aportaciones de servicio de salud	89,465.06	
14	8221	031B00212	010502020401 110201	1412	0000	D-4	Presupuesto de Egresos por Ejercer de	0.00	89,46



OPERADO

30 SEP 2022

000565

Organismo de Agua JILOTEPEC , 2031

POLIZA DE DIARIO

POLIZA DE DIARIO No. 4

HOJA 2 DE 4

FECHA : 30/09/20

NP.	Cta.	Scta.	Sscta.	Ssss cta.	Ssss cta.	REF.	CONCEPTO	DEBE	HABER
							Gastos de Funcionamiento, Aportaciones de servicio de salud		
15	5100	031B00212	010502020401	110201	1413 0000	D-4	Gastos de Funcionamiento, Aportaciones al sistema solidario de reparto,	66,382.93	
16	8271	031B00212	010502020401	110201	1413 0000	D-4	Presupuesto de Egresos Pagado de Gastos de Funcionamiento, Aportaciones al sistema solidario de reparto	66,382.93	
17	8251	031B00212	010502020401	110201	1413 0000	D-4	Presupuesto de Egresos Devengado de Gastos de Funcionamiento, Aportaciones al sistema solidario de reparto	0.00	66,38
18	8251	031B00212	010502020401	110201	1413 0000	D-4	Presupuesto de Egresos Devengado de Gastos de Funcionamiento, Aportaciones al sistema solidario de reparto	66,382.93	
19	8241	031B00212	010502020401	110201	1413 0000	D-4	Presupuesto de Egresos Comprometido de Gastos de Funcionamiento, Aportaciones al sistema solidario de reparto	0.00	66,38
20	8241	031B00212	010502020401	110201	1413 0000	D-4	Presupuesto de Egresos Comprometido de Gastos de Funcionamiento, Aportaciones al sistema solidario de reparto	66,382.93	
21	8221	031B00212	010502020401	110201	1413 0000	D-4	Presupuesto de Egresos por Ejercer de Gastos de Funcionamiento, Aportaciones al sistema solidario de reparto	0.00	66,38
22	5100	031B00212	010502020401	110201	1415 0000	D-4	Gastos de Funcionamiento, Aportaciones para financiar los gastos generales de administración del ISSEMYM,	7,828.47	
23	8271	031B00212	010502020401	110201	1415 0000	D-4	Presupuesto de Egresos Pagado de Gastos de Funcionamiento, Aportaciones para financiar los gastos generales de administración del ISSEMYM	7,828.47	
24	8251	031B00212	010502020401	110201	1415 0000	D-4	Presupuesto de Egresos Devengado de Gastos de Funcionamiento, Aportaciones para financiar los gastos generales de administración del ISSEMYM	0.00	7,82
25	8251	031B00212	010502020401	110201	1415 0000	D-4	Presupuesto de Egresos Devengado de Gastos de Funcionamiento, Aportaciones para financiar los gastos generales de administración del ISSEMYM	7,828.47	
26	8241	031B00212	010502020401	110201	1415 0000	D-4	Presupuesto de Egresos Comprometido de	0.00	7,82



OPERADO

30 SEP 2022

000566

FECHA : 30/09/20

Organismo de Agua JILOTEPEC , 2031

POLIZA DE DIARIO

HOJA 3 DE 4

POLIZA DE DIARIO No. 4

NP.	Cta.	Scta.	Ssecta.	Sss cta.	Ssss cta.	REF.	CONCEPTO	DEBE	HABER
27	8241	031B00212	010502020401	110201	1415 0000	D-4	Gastos de Funcionamiento, Aportaciones para financiar los gastos generales de administración del ISSEMYM Presupuesto de Egresos Comprometido de Gastos de Funcionamiento, Aportaciones para financiar los gastos generales de administración del ISSEMYM	7,828.47	
28	8221	031B00212	010502020401	110201	1415 0000	D-4	Presupuesto de Egresos por Ejercer de Gastos de Funcionamiento, Aportaciones para financiar los gastos generales de administración del ISSEMYM	0.00	7,82
29	5100	031B00212	010502020401	110201	1416 0000	D-4	Gastos de Funcionamiento, Aportaciones para riesgo de trabajo,	36,904.78	
30	8271	031B00212	010502020401	110201	1416 0000	D-4	Presupuesto de Egresos Pagado de Gastos de Funcionamiento, Aportaciones para riesgo de trabajo	36,904.78	
31	8251	031B00212	010502020401	110201	1416 0000	D-4	Presupuesto de Egresos Devengado de Gastos de Funcionamiento, Aportaciones para riesgo de trabajo	0.00	36,90
32	8251	031B00212	010502020401	110201	1416 0000	D-4	Presupuesto de Egresos Devengado de Gastos de Funcionamiento, Aportaciones para riesgo de trabajo	36,904.78	
33	8241	031B00212	010502020401	110201	1416 0000	D-4	Presupuesto de Egresos Comprometido de Gastos de Funcionamiento, Aportaciones para riesgo de trabajo	0.00	36,90
34	8241	031B00212	010502020401	110201	1416 0000	D-4	Presupuesto de Egresos Comprometido de Gastos de Funcionamiento, Aportaciones para riesgo de trabajo	36,904.78	
35	8221	031B00212	010502020401	110201	1416 0000	D-4	Presupuesto de Egresos por Ejercer de Gastos de Funcionamiento, Aportaciones para riesgo de trabajo	0.00	36,90
36	2117	000000001	00000000000000000001		0002 0009	D-4	RETENCIONES A FAVOR DE TERCEROS POR PAGAR, CUOTA SISTEMA DE CAPITALIZACION INDIVIDUAL	10,280.17	
37	2117	000000001	00000000000000000001		0002 0003	D-4	RETENCIONES A FAVOR DE TERCEROS POR PAGAR, ISSEMYM RETENCIONES DE CUOTAS PARA FONDO SOLIDARIO DE REPARTO	54,573.91	
38	2117	000000001	00000000000000000001		0002 0004	D-4	RETENCIONES A FAVOR DE TERCEROS POR	41,376.92	



OPERADO

30 SEP 2022
000567

Organismo de Agua JILOTEPEC , 2031

POLIZA DE DIARIO

FECHA : 30/09/20

POLIZA DE DIARIO No. 4

HOJA 4 DE 4

NP.	Cta.	Scta.	Sacta.	Sss cta.	Ssss cta.	REF.	CONCEPTO	DEBE	HABER
							PAGAR, ISSEMYM RETENCIONES DE CUOTAS PARA EL SERVICIO DE SALUD		
39	4223	000000001	000000000000000000000001	0000	0001	D-4	Subsidios y Subvenciones	0.00	320,39
40	8150	000004223	000000000000000000000001	0001	0001	D-4	LEY DE INGRESOS RECAUDADA, Subsidios y Subvenciones	0.00	320,39
41	8140	000004223	000000000000000000000001	0001	0001	D-4	LEY DE INGRESOS DEVENGADA, Subsidios y Subvenciones	320,396.79	
42	8140	000004223	000000000000000000000001	0001	0001	D-4	LEY DE INGRESOS DEVENGADA, Subsidios y Subvenciones	0.00	320,39
43	8120	000004223	000000000000000000000001	0001	0001	D-4	LEY DE INGRESOS POR EJECUTAR, Subsidios y Subvenciones	320,396.79	
FLUJO DE EFECTIVO :		CLAVE	ENTRADAS	SALIDAS		SUMAS IGUALES		1,603,687.74	1,603,68
		10.00	320,396.79						
		21.00		320,396.79					
TOTALES :			320,396.79	320,396.79					

DESCRIPCION : REGISTRO DE PAGO DE APORTACIONES Y RETENCIONES DE ISSEMYN DEL MES DE SEPTIEMBRE DE 2022

LIC. EDGAR MARTINEZ ZARZA
DIRECTOR DE ADMINISTRACIÓN Y FINANZAS

L.C. YESENIA TOLENTINO MONTIEL
ELABORO

LIC. EDGAR MARTINEZ ZARZA
REVISÓ

OPERADO

"2022. Año del Quincentenario de Toluca, Capital del Estado de México"
30 SEP 2022

000568

Jilotepec, México; 30 de septiembre de 2022

Oficio Núm. ODASJILO/DG /383/2022

Asunto: Solicitud apoyo económico.

LIC. RODOLFO NOGUÈS BARAJAS
PRESIDENTE MUNICIPAL CONSTITUCIONAL
DE JILOTEPEC.
PRESENTE:

A través de este medio reciba un cordial saludo al mismo tiempo, me permito solicitarle su apoyo con la cantidad de \$320,396.78 (Trescientos veinte mil trescientos noventa y seis pesos 78/100MN) al Organismo Público Descentralizado para la prestación de Servicios de Agua Potable, Alcantarillado y Saneamiento de Jilotepec, cantidad que se utilizará para los gastos que a continuación se enlistan:

- Pago de ISSEMYM del mes de septiembre de 2022.

Sin otro particular por el momento me despido de usted, quedando a sus órdenes para cualquier duda o aclaración.



ATENTAMENTE

ING. JOSÈ ÀNGEL VARGAS SANDOVAL
DIRECTOR GENERAL DE ODAPAS DE JILOTEPEC

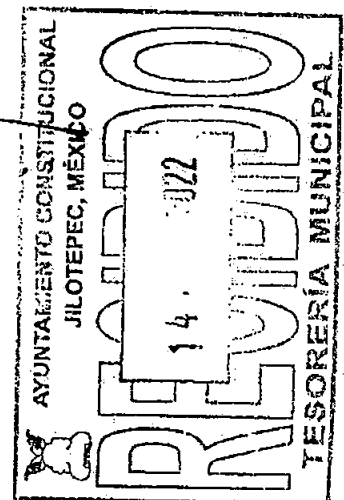

"2022. Año del Quincentenario de Toluca, Capital del Estado de México"

30, SEP 2022

Jilotepec, México; 30 de septiembre de 2022 **000569**

Oficio Núm. ODASJILO/DG /384/2022

Asunto: agradecimiento de apoyo económico.

LIC. RODOLFO NOGUÉS BARAJAS
PRESIDENTE MUNICIPAL CONSTITUCIONAL
DE JILOTEPEC.
PRESENTE:

A través de este medio reciba un cordial saludo al mismo tiempo, me permito solicitarle su apoyo con la cantidad de \$320,396.78 (Trescientos veinte mil trescientos noventa y seis pesos 78/100MN) al Organismo Público Descentralizado para la prestación de Servicios de Agua Potable, Alcantarillado y Saneamiento de Jilotepec, cantidad que se utilizó para los gastos que a continuación se enlistan:

- Pago de ISSEMYM del mes de septiembre de 2022.

La documentación comprobatoria que respalda la información de los gastos efectuados, se encuentran bajo mi resguardo en archivo del ODAPAS de Jilotepec.

Sin otro particular por el momento me despido de usted, quedando a sus órdenes para cualquier duda o aclaración.

ATENTAMENTE

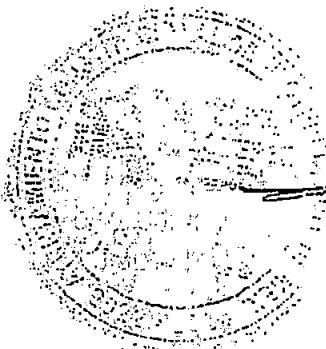

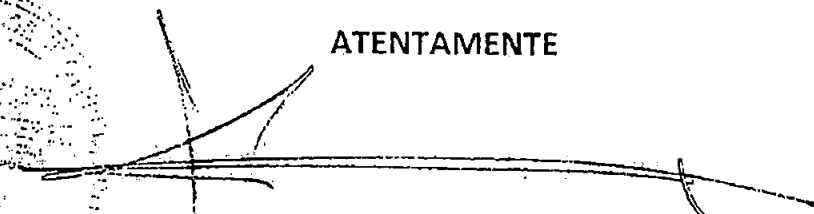
ING. JOSÉ ÀNGEL VARGAS SANDOVAL
DIRECTOR GENERAL DE ODAPAS DE JILOTEPEC



B 5660
 No. de serie del CSD del emisor
OPERADO
 Fecha y Hora de emisión
 2022-10-13T15:39:58
 Folio Fiscal
 12000954-4B37-11ED-8C27-00155D014407

Emisor
 RFC: MJ1940101RA3
 Razón Social: MUNICIPIO DE JILOTEPEC
 Régimen Fiscal: 603 - Personas Morales con Fines no Lucrativos

Lugar de expedición: 54240

000570

Fecha y hora de certificación **No. de serie del CSD del SAT** **Forma de Pago**
 2022-10-13T15:39:01 00001000000504587508 03 - Transferencia electrónica de fondos

Receptor
 RFC: OPD930108JX9
 Razón Social: ORGANISMO PUBLICO DESCENTRALIZADO PARA LA PRESTACION DE LOS SERVICIOS DE AGUA POTABLE, ALCANTARILLADO Y SANEAMIENTO DEL MUNICIPIO DE JILOTEPEC
 Uso de CFDI: G03 - Gastos en general

Cantidad	Clave Unidad	Descripción	Valor Unitario	Importe
1.000000	E48 - Unidad de servicio	APOYO PARA EL PAGO DE ISEMYM DEL MES DE SEPTIEMBRE DE 2022. ClaveProdServ - 93161700 - Administración tributaria No. ID: Impuestos:	320,396.780000	320,396.78000

TOTAL EN LETRA:
 TRESCIENTOS VEINTE MIL TRESCIENTOS NOVENTA Y SEIS PESOS 78/100 MXN

Subtotal	320,396.78 MXN
Total	320,396.78 MXN

Método de Pago: PUE - Pago en una sola exhibición
 Condiciones de Pago:

Cadena original del complemento de certificación digital del SAT
 [1,1]12000954-4B37-11ED-8C27-00155D014407|2022-10-13T15:39:01|TBN040608RKA|NYPVopq6oqZk9ru8Xa+87wpNyXG5DAZXWCLH19zsNXVA9PVIJmgnrLRwOsMpoiYdFkKiz+JcYgg6PWxn1FjsLbiCJrw0gnwQsv+Dqk1844CIS212b1HcOPR1HmQ7sOeuQC77yXhMjhrdWegrMKu49KBxCuLDNkmaQEpTmFRA9NYKGYRnpljuwYUS6VWlczcgvACKfruAXPwylwupHSAP19K6HjaGjtwngzkM6o2Gn12ku1DY4P1t0eBH2ZM8vCzrCNRuF6W1nt44VpiUYnnFp5rBFMB0Y403N4VIAjaviFQ7nEXPw0ticipFqIMu+VEyEwOmYodKBX3kwz=|00001000000504587508|

Sello digital del emisor
 NYPVopq6oqZk9ru8Xa+87wpNyXG5DAZXWCLH19zsNXVA9PVIJmgnrLRwOsMpoiYdFkKiz+JcYgg6PWxn1FjsLbiCJrw0gnwQsv+Dqk1844CIS212b1HcOPR1HmQ7sOeuQC77yXhMjhrdWegrMKu49KBxCuLDNkmaQEpTmFRA9NYKGYRnpljuwYUS6VWlczcgvACKfruAXPwylwupHSAP19K6HjaGjtwngzkM6o2Gn12ku1DY4P1t0eBH2ZM8vCzrCNRuF6W1nt44VpiUYnnFp5rBFMB0Y403N4VIAjaviFQ7nEXPw0ticipFqIMu+VEyEwOmYodKBX3kwz=

Sello digital del SAT
 6TlorORlly6+LyEIfEYk7E|Pd6GUA|Agsa5YcRWGTUHK0sVryk00h1LqYIzgyO9+phC0LEDXpEGTNYXOce8TyWgTNYXx03V0hd29Kk0hmVoxTmwIbwkHmUkJ9QNmfbApYU73abpjlJqz15MnuOCEWdV6mnnqk84Ka1dWpHWGQOyTh9sOnGw16Q+Fd6K4C13vJ+J2IL6K2K0EgRDIALijU3EJSSJzZMMHpUGWOaZ5wYgr+5o2eJhEyzfclgNAJ46BY9uKa15V+ad635yJY72J0b7hYEapn0/b9hpwtWBG0xtKa+K10qXKUHqHJP1ie/KPrSqk3Q==



Tipo de Comprobante: I INGRESOS

Datos del Receptor	
CFE:	OPD930108JX9
C.P.	54240
Nombre:	ORGANISMO PUBLICO DESCENTRALIZADO PARA LA PRESTACION DE LOS SERVICIOS DE AGUA POTABLE ALCANTARILLADO Y SANEAMIENTO DEL MUNICIPIO DE JILOTEPEC
Domicilio:	AV GUERRERO PONIENTE, No. Ext. 158, EL DENI,
Municipio:	Jilotepec
Estado:	Estado de México

Lugar de expedición		Fecha y hora de emisión	
50080 TOLUCA, MÉXICO		2022-09-30T18:34:53	
Régimen Fiscal		Fecha y hora de cancelación	
603	Personas Morales con Fines no Lucrativos	2022-09-30T18:35:49	

Datos de operación	
Referencia:	000194014018202236250271
Fecha de Pago	2022-09-30
Banco:	BANCOMER, S.A.
Autorización:	
Participaciones Federales	
Uso del CFDI	
P01	
Moneda:	MXN
Importe:	\$ 320,396.78

Clave Institución	Clave PRISMA
40140	1000488
Tipo de Relación	CFDI Relacionado
No. Certificado Digital	No. Serie Certificado SAT
00001000000506089567	00001000000503270882

TALLE DE PAGO

Código	Clave de Producto / Servicio	Número de Identificación	Cant	Clave de Unidad	Descripción	Valor Unitario	Importe	Base	Impuesto	Tipo Factor	Tipo Tasa	Importe
2217	93151500	1124350100003045	1	E49	APORTACION SCI OBLIGATORIO	\$ 6,818.61	\$ 6,818.61	\$ 6,818.61	002	Exento		
2217	93151500	1124100100003045	1	E49	APORTACION POR SERVICIOS DE SALUD	\$ 44,864.06	\$ 44,864.06	\$ 44,864.06	002	Exento		
2217	93151500	1124050100003045	1	E49	APORTACION POR FONDO SOLIDARIO DE REPARTO	\$ 33,289.06	\$ 33,289.06	\$ 33,289.06	002	Exento		
2217	93151500	1124150100003045	1	E49	APORTACION POR GASTOS DE ADMINISTRACION	\$ 3,925.74	\$ 3,925.74	\$ 3,925.74	002	Exento		
2217	93151500	1124200100003045	1	E49	APORTACION POR PRIMA BASICA	\$ 4,486.56	\$ 4,486.56	\$ 4,486.56	002	Exento		
2217	93151500	1124200300003045	1	E49	APORTACION POR PRIMA DE SINIESTRALIDAD	\$ 13,553.37	\$ 13,553.37	\$ 13,553.37	002	Exento		
2217	93151500	1124200400003045	1	E49	APORTACION POR PRIMA DE RIESGO NO CONTROLADO	\$ 466.72	\$ 466.72	\$ 466.72	002	Exento		
2217	93151500	1124250100003045	1	E49	CUOTA SCI OBLIGATORIO	\$ 5,158.50	\$ 5,158.50	\$ 5,158.50	002	Exento		
2217	93151500	1124100100003045	1	E49	CUOTA POR SERVICIOS DE SALUD	\$ 20,749.29	\$ 20,749.29	\$ 20,749.29	002	Exento		
2217	93151500	1124050100003045	1	E49	CUOTA POR FONDO SOLIDARIO DE REPARTO	\$ 27,367.19	\$ 27,367.19	\$ 27,367.19	002	Exento		
2218	93151500	1124350100003045	1	E49	APORTACION SCI OBLIGATORIO	\$ 6,767.94	\$ 6,767.94	\$ 6,767.94	002	Exento		
2218	93151500	1124100100003045	1	E49	APORTACION POR SERVICIOS DE SALUD	\$ 44,601.00	\$ 44,601.00	\$ 44,601.00	002	Exento		
2218	93151500	1124050100003045	1	E49	APORTACION POR FONDO SOLIDARIO DE REPARTO	\$ 33,093.87	\$ 33,093.87	\$ 33,093.87	002	Exento		
2218	93151500	1124150100003045	1	E49	APORTACION POR GASTOS DE ADMINISTRACION	\$ 3,902.72	\$ 3,902.72	\$ 3,902.72	002	Exento		
2218	93151500	1124200100003045	1	E49	APORTACION POR PRIMA BASICA	\$ 4,460.25	\$ 4,460.25	\$ 4,460.25	002	Exento		
2218	93151500	1124200300003045	1	E49	APORTACION POR PRIMA DE SINIESTRALIDAD	\$ 13,473.60	\$ 13,473.60	\$ 13,473.60	002	Exento		
2218	93151500	1124200400003045	1	E49	APORTACION POR PRIMA DE RIESGO NO CONTROLADO	\$ 463.98	\$ 463.98	\$ 463.98	002	Exento		
2218	93151500	1124250100003045	1	E49	CUOTA SCI OBLIGATORIO	\$ 5,121.67	\$ 5,121.67	\$ 5,121.67	002	Exento		
2218	93151500	1124100100003045	1	E49	CUOTA POR SERVICIOS DE SALUD	\$ 20,627.63	\$ 20,627.63	\$ 20,627.63	002	Exento		
2218	93151500	1124050100003045	1	E49	CUOTA POR FONDO SOLIDARIO DE REPARTO	\$ 27,206.72	\$ 27,206.72	\$ 27,206.72	002	Exento		

Forma de pago: 03 - Transferencia electrónica de fondos.

Modo de pago: PUE Pago en una sola exhibición

Subtotal	\$ 320,396.78
Total de Impuestos Traslados	
TOTAL	\$ 320,396.78



OPERADO

31/08/2022

000604

Organismo de Agua JILOTEPEC , 2031

POLIZA DE DIARIO

POLIZA DE DIARIO No. 7

HOJA 1 DE 4

FECHA : 31/08/20

NP.	Cta.	Scta.	Sscta.	Sss cta.	Ssss cta.	REF.	CONCEPTO	DEBE	HABER
1	5100	031B00212	010502020401 110201	1414	0000	D-7	Gastos de Funcionamiento, Aportaciones del sistema de capitalización individual,	14,170.64	
2	8271	031B00212	010502020401 110201	1414	0000	D-7	Presupuesto de Egresos Pagado de Gastos de Funcionamiento, Aportaciones del sistema de capitalización individual	14,170.64	
3	8251	031B00212	010502020401 110201	1414	0000	D-7	Presupuesto de Egresos Devengado de Gastos de Funcionamiento, Aportaciones del sistema de capitalización individual	0.00	14,17
4	8251	031B00212	010502020401 110201	1414	0000	D-7	Presupuesto de Egresos Devengado de Gastos de Funcionamiento, Aportaciones del sistema de capitalización individual	14,170.64	
5	8241	031B00212	010502020401 110201	1414	0000	D-7	Presupuesto de Egresos Comprometido de Gastos de Funcionamiento, Aportaciones del sistema de capitalización individual	0.00	14,17
6	8241	031B00212	010502020401 110201	1414	0000	D-7	Presupuesto de Egresos Comprometido de Gastos de Funcionamiento, Aportaciones del sistema de capitalización individual	14,170.64	
7	8221	031B00212	010502020401 110201	1414	0000	D-7	Presupuesto de Egresos por Ejercer de Gastos de Funcionamiento, Aportaciones del sistema de capitalización individual	0.00	14,17
8	5100	031B00212	010502020401 110201	1412	0000	D-7	Gastos de Funcionamiento, Aportaciones de servicio de salud,	92,896.12	
9	8271	031B00212	010502020401 110201	1412	0000	D-7	Presupuesto de Egresos Pagado de Gastos de Funcionamiento, Aportaciones de servicio de salud	92,896.12	
10	8251	031B00212	010502020401 110201	1412	0000	D-7	Presupuesto de Egresos Devengado de Gastos de Funcionamiento, Aportaciones de servicio de salud	0.00	92,89
11	8251	031B00212	010502020401 110201	1412	0000	D-7	Presupuesto de Egresos Devengado de Gastos de Funcionamiento, Aportaciones de servicio de salud	92,896.12	
12	8241	031B00212	010502020401 110201	1412	0000	D-7	Presupuesto de Egresos Comprometido de Gastos de Funcionamiento, Aportaciones de servicio de salud	0.00	92,89
13	8241	031B00212	010502020401 110201	1412	0000	D-7	Presupuesto de Egresos Comprometido de Gastos de Funcionamiento, Aportaciones de servicio de salud	92,896.12	
14	8221	031B00212	010502020401 110201	1412	0000	D-7	Presupuesto de Egresos por Ejercer de	0.00	92,89



Organismo de Agua JILOTEPEC , 2031

POLIZA DE DIARIO

FECHA : 31/08/20

POLIZA DE DIARIO No. 7

HOJA 2 DE 4

NP.	Cta.	Scta.	Sscta.	Sss cta.	Ssss cta.	REF.	CONCEPTO	DEBE	HABER
							Gastos de Funcionamiento, Aportaciones de servicio de salud		
15	5100	031B00212	010502020401 110201	1413	0000	D-7	Gastos de Funcionamiento, Aportaciones al sistema solidario de reparto,	68,928.77	
16	8271	031B00212	010502020401 110201	1413	0000	D-7	Presupuesto de Egresos Pagado de Gastos de Funcionamiento, Aportaciones al sistema solidario de reparto	68,928.77	
17	8251	031B00212	010502020401 110201	1413	0000	D-7	Presupuesto de Egresos Devengado de Gastos de Funcionamiento, Aportaciones al sistema solidario de reparto	0.00	68,92
18	8251	031B00212	010502020401 110201	1413	0000	D-7	Presupuesto de Egresos Devengado de Gastos de Funcionamiento, Aportaciones al sistema solidario de reparto	68,928.77	
19	8241	031B00212	010502020401 110201	1413	0000	D-7	Presupuesto de Egresos Comprometido de Gastos de Funcionamiento, Aportaciones al sistema solidario de reparto	0.00	68,92
20	8241	031B00212	010502020401 110201	1413	0000	D-7	Presupuesto de Egresos Comprometido de Gastos de Funcionamiento, Aportaciones al sistema solidario de reparto	68,928.77	
21	8221	031B00212	010502020401 110201	1413	0000	D-7	Presupuesto de Egresos por Ejercer de Gastos de Funcionamiento, Aportaciones al sistema solidario de reparto	0.00	68,92
22	5100	031B00212	010502020401 110201	1415	0000	D-7	Gastos de Funcionamiento, Aportaciones para financiar los gastos generales de administración del ISSEMYM,	8,128.68	
23	8271	031B00212	010502020401 110201	1415	0000	D-7	Presupuesto de Egresos Pagado de Gastos de Funcionamiento, Aportaciones para financiar los gastos generales de administración del ISSEMYM	8,128.68	
24	8251	031B00212	010502020401 110201	1415	0000	D-7	Presupuesto de Egresos Devengado de Gastos de Funcionamiento, Aportaciones para financiar los gastos generales de administración del ISSEMYM	0.00	8,12
25	8251	031B00212	010502020401 110201	1415	0000	D-7	Presupuesto de Egresos Devengado de Gastos de Funcionamiento, Aportaciones para financiar los gastos generales de administración del ISSEMYM	8,128.68	
26	8241	031B00212	010502020401 110201	1415	0000	D-7	Presupuesto de Egresos Comprometido de	0.00	8,12



OPERADO

31/08/2020

000606

FECHA : 31/08/20

Organismo de Agua JILOTEPEC , 2031

POLIZA DE DIARIO

POLIZA DE DIARIO No. 7

HOJA 3 DE 4

NP.	Cta.	Scta.	Sscta.	Sss cta.	Ssss cta.	REF.	CONCEPTO	DEBE	HABER
27	8241	031B00212	010502020401 110201	1415	0000	D-7	Gastos de Funcionamiento, Aportaciones para financiar los gastos generales de administración del ISSEMYM Presupuesto de Egresos Comprometido de Gastos de Funcionamiento, Aportaciones para financiar los gastos generales de administración del ISSEMYM	8,128.68	
28	8221	031B00212	010502020401 110201	1415	0000	D-7	Presupuesto de Egresos por Ejercer de Gastos de Funcionamiento, Aportaciones para financiar los gastos generales de administración del ISSEMYM	0.00	8,12
29	5100	031B00212	010502020401 110201	1416	0000	D-7	Gastos de Funcionamiento, Aportaciones para riesgo de trabajo,	38,320.12	
30	8271	031B00212	010502020401 110201	1416	0000	D-7	Presupuesto de Egresos Pagado de Gastos de Funcionamiento, Aportaciones para riesgo de trabajo	38,320.12	
31	8251	031B00212	010502020401 110201	1416	0000	D-7	Presupuesto de Egresos Devengado de Gastos de Funcionamiento, Aportaciones para riesgo de trabajo	0.00	38,320
32	8251	031B00212	010502020401 110201	1416	0000	D-7	Presupuesto de Egresos Devengado de Gastos de Funcionamiento, Aportaciones para riesgo de trabajo	38,320.12	
33	8241	031B00212	010502020401 110201	1416	0000	D-7	Presupuesto de Egresos Comprometido de Gastos de Funcionamiento, Aportaciones para riesgo de trabajo	0.00	38,320
34	8241	031B00212	010502020401 110201	1416	0000	D-7	Presupuesto de Egresos Comprometido de Gastos de Funcionamiento, Aportaciones para riesgo de trabajo	38,320.12	
35	8221	031B00212	010502020401 110201	1416	0000	D-7	Presupuesto de Egresos por Ejercer de Gastos de Funcionamiento, Aportaciones para riesgo de trabajo	0.00	38,320
36	2117	000000001	0000000000000000001	0002	0003	D-7	RETENCIONES A FAVOR DE TERCEROS POR PAGAR, ISSEMYM RETENCIONES DE CUOTAS PARA FONDO SOLIDARIO DE REPARTO	56,666.87	
37	2117	000000001	0000000000000000001	0002	0004	D-7	RETENCIONES A FAVOR DE TERCEROS POR PAGAR, ISSEMYM RETENCIONES DE CUOTAS PARA EL SERVICIO DE SALUD	42,963.76	
38	2117	000000001	0000000000000000001	0002	0009	D-7	RETENCIONES A FAVOR DE TERCEROS POR	10,723.70	



OPERADO

31 AGO 2022

000607

Organismo de Agua JILOTEPEC , 2031

POLIZA DE DIARIO

FECHA : 31/08/20

POLIZA DE DIARIO No. 7

HOJA 4 DE 4

NP.	Cta.	Scta.	Sscta.	Sss cta.	Ssss cta.	REF.	CONCEPTO	DEBE	HABER
							PAGAR, CUOTA SISTEMA DE CAPITALIZACION INDIVIDUAL		
39	4223	000000001	0000000000000000001	0000	0001	D-7	Subsidios y Subvenciones	0.00	332,79
40	8150	000004223	0000000000000000001	0001	0001	D-7	LEY DE INGRESOS RECAUDADA, Subsidios y Subvenciones	0.00	332,79
41	8140	000004223	0000000000000000001	0001	0001	D-7	LEY DE INGRESOS DEVENGADA, Subsidios y Subvenciones	332,798.66	
42	8140	000004223	0000000000000000001	0001	0001	D-7	LEY DE INGRESOS DEVENGADA, Subsidios y Subvenciones	0.00	332,79
43	8120	000004223	0000000000000000001	0001	0001	D-7	LEY DE INGRESOS POR EJECUTAR, Subsidios y Subvenciones	332,798.66	

FLUJO DE EFECTIVO :	CLAVE	ENTRADAS	SALIDAS	SUMAS IGUALES	1,665,728.97	1,665,721
	21.00		332,798.66			
TOTALES :	10.00	332,798.66	332,798.66			

DESCRIPCION : REGISTRO DE PAGO DE ISSEMYM DEL DE AGOSTO DE 2022, DESCUENTO VIA PARTICIPACIONES.

LIC. EDGAR MARTINEZ ZARZA
DIRECTOR DE ADMINISTRACIÓN Y FINANZAS

L. C. YESENIA TOLENTINO MONTIEL
ELABORO

LIC. EDGAR MARTINEZ ZARZA
REVISO



"2022. Año del Quincentenario de Toluca, Capital del Estado de México"

000608

Jilotepec, México; 31 de agosto de 2022

Oficio Núm. ODASJILO/DG 1374/2022

Asunto: Solicitud apoyo económico.

LIC. RODOLFO NOGUÈS BARAJAS
PRESIDENTE MUNICIPAL CONSTITUCIONAL
DE JILOTEPEC.
PRESENTE:

A través de este medio reciba un cordial saludo al mismo tiempo, me permito solicitarle su apoyo con la cantidad de \$332,798.66 (trescientos treinta y dos mil setecientos noventa y ocho pesos 66/100MN) al Organismo Público Descentralizado para la prestación de Servicios de Agua Potable, Alcantarillado y Saneamiento de Jilotepec, cantidad que se utilizará para los gastos que a continuación se enlistan:

- Pago de ISSEMYM del mes de agosto de 2022.

Sin otro particular por el momento me despido de usted, quedando a sus órdenes para cualquier duda o aclaración.

ATENTAMENTE

ING. JOSÉ ÀNGEL VARGAS SANDOVAL
DIRECTOR GENERAL DE ODAPAS DE JILOTEPEC

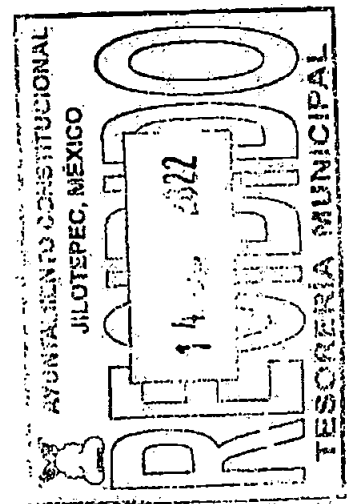

000609

"2022. Año del Quincentenario de Toluca, Capital del Estado de México"

Jilotepec, México; 31 de agosto de 2022

Oficio Núm. ODASJILO/DG/1276/2022

Asunto: agradecimiento de apoyo económico.

LIC. RODOLFO NOGUÉS BARAJAS
PRESIDENTE MUNICIPAL CONSTITUCIONAL
DE JILOTEPEC.
PRESENTE:

A través de este medio reciba un cordial saludo al mismo tiempo, me permito agradecerle su apoyo con la cantidad de \$332,798.66 (trescientos treinta y dos mil setecientos noventa y ocho pesos 66/100MN) al Organismo Público Descentralizado para la prestación de Servicios de Agua Potable, Alcantarillado y Saneamiento de Jilotepec, cantidad que se utilizó para los gastos que a continuación se enlistan:

- Pago de ISSEMYM del mes de agosto de 2022.

La documentación comprobatoria que respalda la información de los gastos efectuados, se encuentran bajo mi resguardo en archivo del ODAPAS de Jilotepec.

Sin otro particular por el momento me despido de usted, quedando a sus órdenes para cualquier duda o aclaración.

ATENTAMENTE

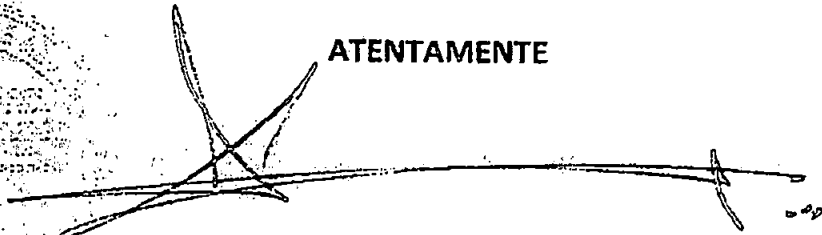

ING. JOSÉ ÀNGEL VARGAS SANDOVAL

DIRECTOR GENERAL DE ODAPAS DE JILOTEPEC

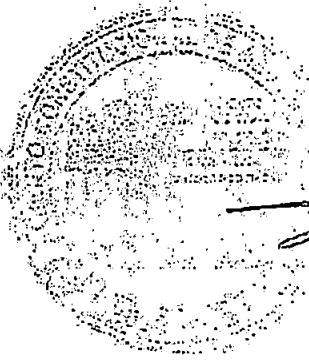



OPERADO
 No. de serie del CSD del emisor
 000100000504587508
 Fecha y hora de emisión
 2022-09-29T16:06:15
 Folio Fiscal **000610**
 8E1AB8EF-403A-11E0-AS85-00155D014009

Emisor
 RFC: MJ940101RA3
 Razón Social: MUNICIPIO DE JILOTEPEC
 Régimen Fiscal: 603 - Personas Morales con Fines no Lucrativos

Lugar de expedición: 54240

Fecha y hora de certificación 2022-09-29T16:06:15
No. de serie del CSD del SAT 0000100000504587508
Forma de Pago 03 - Transferencia electrónica de fondos

Receptor
 RFC: OPD930108JX9
 Razón Social: ORGANISMO PUBLICO DESCENTRALIZADO PARA LA PRESTACION DE LOS SERVICIOS DE AGUA POTABLE, ALCANTARILLADO Y SANEAMIENTO DEL MUNICIPIO DE JILOTEPEC
 Uso de CFDI: G03 - Gastos en general

Cantidad	Clave Unidad	Descripción	Valor Unitario	Importe
1.000000	E48 - Unidad de servicio	APOYO PARA EL PAGO DEL ISSEMYM DEL MES DE AGOSTO DE 2022. ClaveProdServ - 93161700 - Administración tributaria No. ID: Impuestos:	332,798.660000	332,798.660000

TOTAL EN LETRA:
 TRESCIENTOS TREINTA Y DOS MIL SETECIENTOS NOVENTA Y OCHO PESOS 66/100 MXN

Subtotal	332,798.66 MXN
Total	332,798.66 MXN

Método de Pago: PUE - Pago en una sola exhibición
 Condiciones de Pago:

Cadena original del complemento de certificación digital del SAT
 [1,1]8E1AB8EF-403A-11E0-AS85-00155D014009|2022-09-29T16:06:15|B9N040009RKA|J|u1eNwmx3ST+ybdom+LcoZWCqr442bWitA4KZaDJPcVGS5h9/8/401owkZ5ggRvVbCitrWqhmWjdN8uyIwVovGXgl+JrRpTpZbakcz+kHWTGvRTJISlmGLI8AYvqx88wJ8E59HLIkwZa9NBzMBf7OZSU8|N35W4dcPKV-s+9H+OurgNkq|ROVZ3AeMfrhH7|u9aXNlr75bWpJWm5FyIuLdH7Pefc1eHh|6uTFuFLRY0ccb3y7GB/C8Owlp7r6CqZmw+0|573cGGvz1vWeAOTv0NM6OtoL9MAVTOriBtuE0+ceyek1YrOOLbMGLRNIBisyhaS4A==|0000100000504587508|]

Sello digital del emisor
 J|u1eNwmx3ST+ybdom+LcoZWCqr442bWitA4KZaDJPcVGS5h9/8/401owkZ5ggRvVbCitrWqhmWjdN8uyIwVovGXgl+JrRpTpZbakcz+kHWTGvRTJISlmGLI8AYvqx88wJ8E59HLIkwZa9NBzMBf7OZSU8|N35W4dcPKV-s+9H+OurgNkq|ROVZ3AeMfrhH7|u9aXNlr75bWpJWm5FyIuLdH7Pefc1eHh|6uTFuFLRY0ccb3y7GB/C8Owlp7r6CqZmw+0|573cGGvz1vWeAOTv0NM6OtoL9MAVTOriBtuE0+ceyek1YrOOLbMGLRNIBisyhaS4A==

Sello digital del SAT
 Pcz4TF9NnnBwWqjB1eO1KWB0TQMJJ538qWP2Xp2eXpF2dKK6zdHJqTvlK0wWbmlgoC1M0McygzxMV25uyJ5ACIw6LgWVpLPPwnBvjfaVG2uBtpNbvB1kOIHGu6K8oXVCSjVv6h3ous8U/PQuyzamG-r9WJL68LJY1eVYNSjGtN8EOLKmk9m7HmB|42wFaUcV885R5rE9VCSHqWbcjv+VMVTHSsvUXN9k9HB7Zg/QEMrrEllwD0c8Y0qYWxt1q9eRj6ods4kNoP4Vb18wbVYH6llmZUlvRjDy1Nhwlu4KNmTJKXgDdv13UQXJG5Q010sD+w==



Folio de Comprobante:

PR 107478

Folio Fiscal:

F0A248DC-3F64-46E3-8534-2A75638A22F4

Tipo de Comprobante: I INGRESOS

900511

Datos del Receptor			
RFC:	OPD930108JX9	C.P.	54240
Nombre:	ORGANISMO PUBLICO DESCENTRALIZADO PARA LA PRESTACION DE LOS SERVICIOS DE AGUA POTABLE ALCANTARILLADO Y SANEAMIENTO DEL MUNICIPIO DE JILOTEPEC		
Domicilio:	AV GUERRERO PONIENTE, No. Ext. 158, EL DENI,		
Municipio:	Jilotepec	Estado:	Estado de México

Lugar de expedición:	Fecha y hora de emisión:
50080 TOLUCA, MÉXICO	2022-08-31T20:01:01
Régimen Fiscal:	Fecha y hora de certificación:
603 Personas Morales con Fines no Lucrativos	2022-08-31T20:01:57

Datos de operación			
Referencia:	000184014016202235950245	Fecha de Pago:	2022-08-31
Banco:	BANCOMER, S.A.	Autorización:	
Cuenta:		Participaciones Federales	
Cheque:		Uso del CFDI	
Moneda:	MXN	P01	
Importe:	\$ 332,798.66		

Clave Institución:	Clave PR(SMA):
40140	1000488
Tipo de Relación:	CFDI Relacionado:
No. Certificado Digital:	No. Serie Certificado SAT:
00001000000506089567	00001000000503270882

DETALLE DE PAGO

Periodo	Clave de Producto Servicio	Número de Identificación	Cant	Clave de Unidad	Descripción	Valor Unitario	Importe	Base	Impuesto	Tipo Factor	Tipo Tasa	Importe
202215	93151500	1124350100003045	1	E49	APORTACION SCI OBLIGATORIO	\$ 7,085.32	\$ 7,085.32	\$ 7,085.32	002	Exento		
202215	93151500	1124100100003045	1	E49	APORTACION POR SERVICIOS DE SALUD	\$ 46,579.59	\$ 46,579.59	\$ 46,579.59	002	Exento		
202215	93151600	1124050100003045	1	E49	APORTACION POR FONDO SOLIDARIO DE REPARTO	\$ 34,561.98	\$ 34,561.98	\$ 34,561.98	002	Exento		
202215	93151500	1124150100003045	1	E49	APORTACION POR GASTOS DE ADMINISTRACION	\$ 4,075.85	\$ 4,075.85	\$ 4,075.85	002	Exento		
202215	93151500	1124200100003045	1	E49	APORTACION POR PRIMA BASICA	\$ 4,658.12	\$ 4,658.12	\$ 4,658.12	002	Exento		
202215	93151500	1124200300003045	1	E49	APORTACION POR PRIMA DE SINIESTRALIDAD	\$ 14,071.63	\$ 14,071.63	\$ 14,071.63	002	Exento		
202215	93151500	1124200400003045	1	E49	APORTACION POR PRIMA DE RIESGO NO CONTROLADO	\$ 484.57	\$ 484.57	\$ 484.57	002	Exento		
202215	93151500	1124250100003045	1	E49	CUOTA SCI OBLIGATORIO	\$ 5,361.85	\$ 5,361.85	\$ 5,361.85	002	Exento		
202215	93151500	1124100100003045	1	E49	CUOTA POR SERVICIOS DE SALUD	\$ 21,542.71	\$ 21,542.71	\$ 21,542.71	002	Exento		
202215	93151500	1124050100003045	1	E49	CUOTA POR FONDO SOLIDARIO DE REPARTO	\$ 28,413.67	\$ 28,413.67	\$ 28,413.67	002	Exento		
202216	93151500	1124350100003045	1	E49	APORTACION SCI OBLIGATORIO	\$ 7,085.32	\$ 7,085.32	\$ 7,085.32	002	Exento		
202216	93151500	1124100100003045	1	E49	APORTACION POR SERVICIOS DE SALUD	\$ 46,316.53	\$ 46,316.53	\$ 46,316.53	002	Exento		
202216	93151500	1124050100003045	1	E49	APORTACION POR FONDO SOLIDARIO DE REPARTO	\$ 34,366.79	\$ 34,366.79	\$ 34,366.79	002	Exento		
202216	93151500	1124150100003045	1	E49	APORTACION POR GASTOS DE ADMINISTRACION	\$ 4,052.83	\$ 4,052.83	\$ 4,052.83	002	Exento		
202216	93151500	1124200100003045	1	E49	APORTACION POR PRIMA BASICA	\$ 4,631.81	\$ 4,631.81	\$ 4,631.81	002	Exento		
202216	93151500	1124200300003045	1	E49	APORTACION POR PRIMA DE SINIESTRALIDAD	\$ 13,992.16	\$ 13,992.16	\$ 13,992.16	002	Exento		
202216	93151500	1124200400003045	1	E49	APORTACION POR PRIMA DE RIESGO NO CONTROLADO	\$ 481.83	\$ 481.83	\$ 481.83	002	Exento		
202216	93151500	1124250100003045	1	E49	CUOTA SCI OBLIGATORIO	\$ 5,361.85	\$ 5,361.85	\$ 5,361.85	002	Exento		
202216	93151500	1124100100003045	1	E49	CUOTA POR SERVICIOS DE SALUD	\$ 21,421.05	\$ 21,421.05	\$ 21,421.05	002	Exento		
202216	93151500	1124050100003045	1	E49	CUOTA POR FONDO SOLIDARIO DE REPARTO	\$ 28,253.20	\$ 28,253.20	\$ 28,253.20	002	Exento		

Forma de pago: 03 - Transferencia electrónica de fondos.

Método de pago: PUE - Pago en una sola exhibición

Subtotal	\$ 332,798.66
Total de Impuestos Traslados	
Total	\$ 332,798.66



OPERADO

30 ABR 2022

0511

Organismo de Agua JILOTEPEC, 2031

POLIZA DE DIARIO

POLIZA DE DIARIO No. 4

HOJA 1 DE 4

FECHA : 30/04/2022

NP.	Cta.	Scta.	Sscta.	Sss cta.	Ssss cta.	REF.	CONCEPTO	DEBE	HABER
1	2117	000000001	0000000000000000001	0002	0003	D-4	RETENCIONES A FAVOR DE TERCEROS POR PAGAR, ISSEMYYM RETENCIONES DE CUOTAS PARA FONDO SOLIDARIO DE REPARTO	53,548.08	0.00
2	2117	000000001	0000000000000000001	0002	0004	D-4	RETENCIONES A FAVOR DE TERCEROS POR PAGAR, ISSEMYYM RETENCIONES DE CUOTAS PARA EL SERVICIO DE SALUD	40,598.92	0.00
3	2117	000000001	0000000000000000001	0002	0009	D-4	RETENCIONES A FAVOR DE TERCEROS POR PAGAR, CUOTA SISTEMA DE CAPITALIZACION INDIVIDUAL	9,872.82	0.00
4	5100	031B00212	010502020401 110201	1412	0000	D-4	Gastos de Funcionamiento, Aportaciones de servicio de salud,	87,783.30	0.00
5	8271	031B00212	010502020401 110201	1412	0000	D-4	Presupuesto de Egresos Pagado de Gastos de Funcionamiento, Aportaciones de servicio de salud	87,783.30	0.00
6	8251	031B00212	010502020401 110201	1412	0000	D-4	Presupuesto de Egresos Devengado de Gastos de Funcionamiento, Aportaciones de servicio de salud	0.00	87,783.30
7	8251	031B00212	010502020401 110201	1412	0000	D-4	Presupuesto de Egresos Devengado de Gastos de Funcionamiento, Aportaciones de servicio de salud	87,783.30	0.00
8	8241	031B00212	010502020401 110201	1412	0000	D-4	Presupuesto de Egresos Comprometido de Gastos de Funcionamiento, Aportaciones de servicio de salud	0.00	87,783.30
9	8241	031B00212	010502020401 110201	1412	0000	D-4	Presupuesto de Egresos Comprometido de Gastos de Funcionamiento, Aportaciones de servicio de salud	87,783.30	0.00
10	8221	031B00212	010502020401 110201	1412	0000	D-4	Presupuesto de Egresos por Ejercer de Gastos de Funcionamiento, Aportaciones de servicio de salud	0.00	87,783.30
11	5100	031B00212	010502020401 110201	1413	0000	D-4	Gastos de Funcionamiento, Aportaciones al sistema solidario de reparto,	65,135.04	0.00
12	8271	031B00212	010502020401 110201	1413	0000	D-4	Presupuesto de Egresos Pagado de Gastos de Funcionamiento, Aportaciones al sistema solidario de reparto	65,135.04	0.00
13	8251	031B00212	010502020401 110201	1413	0000	D-4	Presupuesto de Egresos Devengado de Gastos de Funcionamiento, Aportaciones al sistema solidario de reparto	0.00	65,135.04
14	8251	031B00212	010502020401 110201	1413	0000	D-4	Presupuesto de Egresos Devengado de Gastos de Funcionamiento, Aportaciones al sistema solidario de reparto	65,135.04	0.00
15	8241	031B00212	010502020401 110201	1413	0000	D-4	Presupuesto de Egresos Comprometido de Gastos de Funcionamiento, Aportaciones al sistema solidario de reparto	0.00	65,135.04
16	8241	031B00212	010502020401 110201	1413	0000	D-4	Presupuesto de Egresos Comprometido de Gastos de Funcionamiento, Aportaciones al sistema solidario de reparto	65,135.04	0.00



Organismo de Agua JILOTEPEC, 2031

OPERADO

30 ABR 2022

0512

POLIZA DE DIARIO

POLIZA DE DIARIO No. 4

HOJA 2 DE 4

FECHA : 30/04/2022

NP.	Cta.	Scta.	Sscta.	Sss cta.	Ssss cta.	REF.	CONCEPTO	DEBE	HABER	
							solidario de reparto			
17	8221	031B00212	010502020401	110201	1413	0000	D-4	Presupuesto de Egresos por Ejercer de Gastos de Funcionamiento, Aportaciones al sistema solidario de reparto	0.00	65,135.04
18	5100	031B00212	010502020401	110201	1414	0000	D-4	Gastos de Funcionamiento, Aportaciones del sistema de capitalización individual,	13,046.28	0.00
19	8271	031B00212	010502020401	110201	1414	0000	D-4	Presupuesto de Egresos Pagado de Gastos de Funcionamiento, Aportaciones del sistema de capitalización individual	13,046.28	0.00
20	8251	031B00212	010502020401	110201	1414	0000	D-4	Presupuesto de Egresos Devengado de Gastos de Funcionamiento, Aportaciones del sistema de capitalización individual	0.00	13,046.28
21	8251	031B00212	010502020401	110201	1414	0000	D-4	Presupuesto de Egresos Devengado de Gastos de Funcionamiento, Aportaciones del sistema de capitalización individual	13,046.28	0.00
22	8241	031B00212	010502020401	110201	1414	0000	D-4	Presupuesto de Egresos Comprometido de Gastos de Funcionamiento, Aportaciones del sistema de capitalización individual	0.00	13,046.28
23	8241	031B00212	010502020401	110201	1414	0000	D-4	Presupuesto de Egresos Comprometido de Gastos de Funcionamiento, Aportaciones del sistema de capitalización individual	13,046.28	0.00
24	8221	031B00212	010502020401	110201	1414	0000	D-4	Presupuesto de Egresos por Ejercer de Gastos de Funcionamiento, Aportaciones del sistema de capitalización individual	0.00	13,046.28
25	5100	031B00212	010502020401	110201	1415	0000	D-4	Gastos de Funcionamiento, Aportaciones para financiar los gastos generales de administración del ISSEMYM,	7,681.34	0.00
26	8271	031B00212	010502020401	110201	1415	0000	D-4	Presupuesto de Egresos Pagado de Gastos de Funcionamiento, Aportaciones para financiar los gastos generales de administración del ISSEMYM	7,681.34	0.00
27	8251	031B00212	010502020401	110201	1415	0000	D-4	Presupuesto de Egresos Devengado de Gastos de Funcionamiento, Aportaciones para financiar los gastos generales de administración del ISSEMYM	0.00	7,681.34
28	8251	031B00212	010502020401	110201	1415	0000	D-4	Presupuesto de Egresos Devengado de Gastos de Funcionamiento, Aportaciones para financiar los gastos generales de administración del ISSEMYM	7,681.34	0.00
29	8241	031B00212	010502020401	110201	1415	0000	D-4	Presupuesto de Egresos Comprometido de Gastos de Funcionamiento, Aportaciones para financiar los gastos generales de administración del ISSEMYM	0.00	7,681.34



OPERADO

30 ABR 2022

0513

Organismo de Agua JILOTEPEC, 2031

POLIZA DE DIARIO

POLIZA DE DIARIO No. 4

HOJA 3 DE 4

FECHA : 30/04/2022

NP.	Cta.	Scta.	Sscta.	Sss cta.	Ssss cta.	REF.	CONCEPTO	DEBE	HABER	
30	8241	031B00212	010502020401	110201	1415	0000	D-4	Presupuesto de Egresos Comprometido de Gastos de Funcionamiento, Aportaciones para financiar los gastos generales de administración del ISSEMYM	7,681.34	0.00
31	8221	031B00212	010502020401	110201	1415	0000	D-4	Presupuesto de Egresos por Ejercer de Gastos de Funcionamiento, Aportaciones para financiar los gastos generales de administración del ISSEMYM	0.00	7,681.34
32	5100	031B00212	010502020401	110201	1416	0000	D-4	Gastos de Funcionamiento, Aportaciones para riesgo de trabajo,	36,212.34	0.00
33	8271	031B00212	010502020401	110201	1416	0000	D-4	Presupuesto de Egresos Pagado de Gastos de Funcionamiento, Aportaciones para riesgo de trabajo	36,212.34	0.00
34	8251	031B00212	010502020401	110201	1416	0000	D-4	Presupuesto de Egresos Devengado de Gastos de Funcionamiento, Aportaciones para riesgo de trabajo	0.00	36,212.34
35	8251	031B00212	010502020401	110201	1416	0000	D-4	Presupuesto de Egresos Devengado de Gastos de Funcionamiento, Aportaciones para riesgo de trabajo	36,212.34	0.00
36	8241	031B00212	010502020401	110201	1416	0000	D-4	Presupuesto de Egresos Comprometido de Gastos de Funcionamiento, Aportaciones para riesgo de trabajo	0.00	36,212.34
37	8241	031B00212	010502020401	110201	1416	0000	D-4	Presupuesto de Egresos Comprometido de Gastos de Funcionamiento, Aportaciones para riesgo de trabajo	36,212.34	0.00
38	8221	031B00212	010502020401	110201	1416	0000	D-4	Presupuesto de Egresos por Ejercer de Gastos de Funcionamiento, Aportaciones para riesgo de trabajo	0.00	36,212.34
39	4223	000000001	000000000000000001		0000	0001	D-4	Subsidios y Subvenciones	0.00	313,878.12
40	8150	000004223	000000000000000001		0001	0001	D-4	LEY DE INGRESOS RECAUDADA, Subsidios y Subvenciones	0.00	313,878.12
41	8140	000004223	000000000000000001		0001	0001	D-4	LEY DE INGRESOS DEVENGADA, Subsidios y Subvenciones	313,878.12	0.00
42	8140	000004223	000000000000000001		0001	0001	D-4	LEY DE INGRESOS DEVENGADA, Subsidios y Subvenciones	0.00	313,878.12
43	8120	000004223	000000000000000001		0001	0001	D-4	LEY DE INGRESOS POR EJECUTAR, Subsidios y Subvenciones	313,878.12	0.00

FLUJO DE EFECTIVO :	CLAVE	ENTRADAS	SALIDAS	SUMAS IGUALES	1,571,209.26	1,571,209.26
	10.00	313,878.12				
	21.00		313,878.12			
TOTALES :		313,878.12	313,878.12			



OPERADO

30 ABR 2022

Organismo de Agua JILOTEPEC, 2031

0514

POLIZA DE DIARIO

POLIZA DE DIARIO No. 4

HOJA 4 DE 4

FECHA : 30/04/2022

DESCRIPCION : REGISTRO DE PAGO DE APORTACIONES Y RETENCIONES DE ISSEMYM DEL MES DE ABRIL DE 2022, DESCUENTO VIA PARTICIACIONES AL MUNICIPIO

[Handwritten signature]

[Handwritten signature]

[Handwritten signature]

LIC. EDGAR MARTINEZ, ZARZA

L.C. YESENIA TOLENTINO MONTIEL

LIC. EDGAR MARTINEZ ZARZA

DIRECTOR DE ADMINISTRACIÓN Y FINANZAS

ELABORO

REVISO



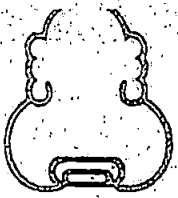

de Servicios de Agua Potable, Alcantarillado y Saneamiento
de Jirotepec, Edo. de México

2022 - 2024

OPERADO

30 ABR 2022 0515



"2022. Año del Quincentenario de Toluca, Capital del Estado de México"

Jilotepec, México; 30 de abril de 2022.

Oficio Núm. ODASJILO/DG/191/2022

Asunto: Solicitud apoyo económico.

LIC. RODOLFO NOGUÈS BARAJAS
PRESIDENTE MUNICIPAL CONSTITUCIONAL
DE JILOTEPEC
PRESENTE:

A través de este medio reciba un cordial saludo al mismo tiempo, me permito solicitarle su apoyo con la cantidad de \$313,877.12 (Trescientos trece mil ochocientos setenta y siete pesos 12/100MN) al Organismo Público Descentralizado para la prestación de Servicios de Agua Potable, Alcantarillado y Saneamiento de Jirotepec, cantidad que se utilizará para los gastos que a continuación se enlistan:

- Pago de ISSEMYM del mes de abril de 2022.

Sin otro particular por el momento me despido de usted, quedando a sus órdenes para cualquier duda o aclaración.



ATENTAMENTE



ING. JOSÈ ÀNGEL VARGAS SANDOVAL
DIRECTOR GENERAL DE ODAPAS DE JILOTEPEC

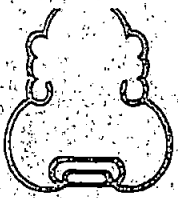

de Servicios de Agua Potable, Alcantarillado y Saneamiento
de Jilotepec, Edo. de México

2022 - 2024

30 ABR 2022 051E



"2022. Año del Quincentenario de Toluca, Capital del Estado de México"

Jilotepec, México; 30 de abril de 2022

Oficio Núm. ODASJILO/ DG /192/2022

Asunto: agradecimiento de apoyo económico.

LIC. RODOLFO NOGUÈS BARAJAS
PRESIDENTE MUNICIPAL CONSTITUCIONAL
DE JILOTEPEC.
PRESENTE:

A través de este medio reciba un cordial saludo al mismo tiempo, me permito solicitarle su apoyo con la cantidad de \$313,877.12 (Trescientos trece mil ochocientos setenta y siete pesos 12/100MN) al Organismo Público Descentralizado para la prestación de Servicios de Agua Potable, Alcantarillado y Saneamiento de Jilotepec, cantidad que se utilizó para los gastos que a continuación se enlistan:

- Pago de ISSEMYM del mes de abril de 2022.

La documentación comprobatoria que respalda la información de los gastos efectuados, se encuentran bajo mi resguardo en archivo del ODAPAS de Jilotepec.

Sin otro particular por el momento me despido de usted, quedando a sus órdenes para cualquier duda o aclaración.

ATENTAMENTE

ING. JOSÈ ÀNGEL VARGAS SANDOVAL
DIRECTOR GENERAL DE ODAPAS DE JILOTEPEC

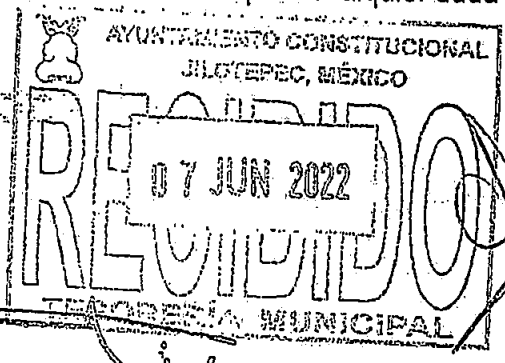

30 ABR 2022

051

Nota de Crédito

Tipo Comprobante:	Nota de Crédito
Folio:	B 5190
Forma de pago:	Transferencia electrónica de fondos
Metodo de pago:	Pago en una sola exhibición
Condiciones de pago:	
Lugar de expedición:	54240
Número de certificado:	00001000000505591088
Tipo de cambio:	\$ 0.00

Régimen Fiscal: Personas Morales con Fines no Lucrativos

Moneda: Peso Mexicano

Fecha y Hora de Emisión: 2022-06-02T13:19:04

Emisor

Razón Social: MUNICIPIO DE JILOTEPEC

RFC: MJ1940101RA3

Régimen Fiscal: Personas Morales con Fines no Lucrativos

Receptor

Razón Social: ORGANISMO PUBLICO DESCENTRALIZADO PARA LA PRESTACION DE LOS SERVICIOS DE AGUA POTABLE, ALCANTARILLADO Y SANEAMIENTO DEL MUNICIPIO DE JILOTEPEC

RFC: OPD930108JX9

Uso CFDI: Gastos en general

ClaveProdServ	Cantidad	C. Unidad	Unidad	Descripción	Valor U.	Importe	Descuento
Administración tributaria	1.000000	Unidad de servicio		APOYO PARA EL PAGO DE ISSEMYN DEL MES DE ABRIL DE 2022	\$ 313,877.12	\$ 313,877.12	\$ 0.00
Subtotal					\$ 313,877.12		
Total					\$ 313,877.12		

Cadena original del complemento de certificación del SAT

||1.1|7C3510F7-E2A0-11EC-A73B-00155D012007|2022-06-02T13:19:04|TBN040609RKA|aW19ZrM5WIM3zZUCIEI2ZP8vZhpILTRIAHIMJoApnLvZMSJ1gt06|Qma+9DbT0rMf8nA6W18zMZugHP8FHhXJM/GJ5rCXyeQyvdK0ESHvxJvO84FkocR+FBZDwOnmtZU+KSqUuFjQ/5qXvVsEtcSla5F7GxciQMZYdTC/LI9T81F|OIQI2W2Iiz2UWm3MupjIC2AypTwKAWKSSPoKmu08ZBXUD0s9NFLMFGgZi2R1N6U7gof8eMIPYKzHMV6st5O7NxxLIZoaD5UWTgSDaHhK2D7aOZkqyYkO+E5AQcYd1vHITM0WxRbqrmCOYKIGzx3CAvOBPe2L1R1w==|00001000000504587508||

Sello digital del emisor

aW19ZrM5WIM3zZUCIEI2ZP8vZhpILTRIAHIMJoApnLvZMSJ1gt06|Qma+9DbT0rMf8nA6W18zMZugHP8FHhXJM/GJ5rCXyeQyvdK0ESHvxJvO84FkocR+FBZDwOnmtZU+KSqUuFjQ/5qXvVsEtcSla5F7GxciQMZYdTC/LI9T81F|OIQI2W2Iiz2UWm3MupjIC2AypTwKAWKSSPoKmu08ZBXUD0s9NFLMFGgZi2R1N6U7gof8eMIPYKzHMV6st5O7NxxLIZoaD5UWTgSDaHhK2D7aOZkqyYkO+E5AQcYd1vHITM0WxRbqrmCOYKIGzx3CAvOBPe2L1R1w==

Sello digital del SAT

kfePkWY5DQpMechRzbEA7TSEBbopTxxCdWUJIV0Dr5zMI0AWQ8SSirW0I0PPBhuvhoOrytHBag1hlRzWKGyVtVwvfUaeclmRRE7+pabpbTGCgJLIWwGDZISyUboZuS1xWdRHlhdbsJyHMZQsmFE3pOC22b2DSwXP8ve/Lu8myxcOBI7cFvsmFDW/BcnpV7TQ53qlvG/px4yLdUsSYw+CXPFIh+nGjowbE+I0QCG3yx5daO3E+IRKdH72j23ndxuetNDYTRzQEuD8G2K129U6hr2sjslfiwPb0bwg62SVWedSYeiMm7clamfMkwwR4zfcSuPyUEfDdc+e0Q==

Folio de Comprobante	
PR - 104027	
Folio Fiscal	
B54EE9CB-2FC9-48F8-B5BA-B95F03A2FCCF	

Tipo de Comprobante: I INGRESOS

Datos del Receptor			
RFC:	OPD930108JX9	C.P.	54240
Nombre:	ODAPAS JILOTEPEC		
Domicilio:	AV GUERRERO, No. Ext. 158, No. Int. SN, EL DENI JILOTEPEC,		
Municipio:	Jilotepec	Estado:	Estado de México

Lugar de expedición:	Fecha y hora emisión:
50080 TOLUCA, MÉXICO	2022-04-29T20:35:08
Régimen Fiscal:	Fecha y hora certificación:
603 Personas Morales con Fines no Lucrativos	2022-04-29T20:35:28

Datos de operación			
Referencia:	000144014008202234690271	Fecha de Pago	2022-04-29
Banco:	BANCOMER, S.A.	Autorización:	
Cuenta:		Participaciones Federales	
Cheque:		Uso del CFDI:	
Moneda:	MXN	P01	
Importe:	\$ 313,877.12		

Clave Institución:	Clave PRISMA:
40140	1000488
Tipo de Relación:	CFDI Relacionado:
No. Certificado Digital:	No. Serie Certificado SAT:
00001000000506089567	00001000000503270882

DETALLE DE PAGO

Periodo	Clave de Producto / Servicio	Número de Identificación	Cant.	Clave de Unidad	Descripción	Valor Unitario	Importe	Base	Impuesto	Tipo Factor	Tipo Tasa	Importe
202207	93151500	1124350100003045	1	E49	APORTACION SCI OBLIGATORIO	\$ 6,523.14	\$ 6,523.14	\$ 6,523.14	002	Exento		
202207	93151500	1124100100003045	1	E49	APORTACION POR SERVICIOS DE SALUD	\$ 43,891.65	\$ 43,891.65	\$ 43,891.65	002	Exento		
202207	93151500	1124050100003045	1	E49	APORTACION POR FONDO SOLIDARIO DE REPARTO	\$ 32,567.52	\$ 32,567.52	\$ 32,567.52	002	Exento		
202207	93151500	1124150100003045	1	E49	APORTACION POR GASTOS DE ADMINISTRACION	\$ 3,840.67	\$ 3,840.67	\$ 3,840.67	002	Exento		
202207	93151500	1124200100003045	1	E49	APORTACION POR PRIMA BASICA	\$ 4,389.33	\$ 4,389.33	\$ 4,389.33	002	Exento		
202207	93151500	1124200300003045	1	E49	APORTACION POR PRIMA DE SINIESTRALIDAD	\$ 13,259.61	\$ 13,259.61	\$ 13,259.61	002	Exento		
202207	93151500	1124200400003045	1	E49	APORTACION POR PRIMA DE RIESGO NO CONTROLADO	\$ 456.63	\$ 456.63	\$ 456.63	002	Exento		
202207	93151500	1124250100003045	1	E49	CUOTA SCI OBLIGATORIO	\$ 4,936.41	\$ 4,936.41	\$ 4,936.41	002	Exento		
202207	93151500	1124100100003045	1	E49	CUOTA POR SERVICIOS DE SALUD	\$ 20,299.56	\$ 20,299.56	\$ 20,299.56	002	Exento		
202207	93151500	1124050100003045	1	E49	CUOTA POR FONDO SOLIDARIO DE REPARTO	\$ 26,774.04	\$ 26,774.04	\$ 26,774.04	002	Exento		
202208	93151500	1124350100003045	1	E49	APORTACION SCI OBLIGATORIO	\$ 6,523.14	\$ 6,523.14	\$ 6,523.14	002	Exento		
202208	93151500	1124100100003045	1	E49	APORTACION POR SERVICIOS DE SALUD	\$ 43,891.65	\$ 43,891.65	\$ 43,891.65	002	Exento		
202208	93151500	1124050100003045	1	E49	APORTACION POR FONDO SOLIDARIO DE REPARTO	\$ 32,567.52	\$ 32,567.52	\$ 32,567.52	002	Exento		
202208	93151500	1124150100003045	1	E49	APORTACION POR GASTOS DE ADMINISTRACION	\$ 3,840.67	\$ 3,840.67	\$ 3,840.67	002	Exento		
202208	93151500	1124200100003045	1	E49	APORTACION POR PRIMA BASICA	\$ 4,389.33	\$ 4,389.33	\$ 4,389.33	002	Exento		
202208	93151500	1124200300003045	1	E49	APORTACION POR PRIMA DE SINIESTRALIDAD	\$ 13,259.61	\$ 13,259.61	\$ 13,259.61	002	Exento		
202208	93151500	1124200400003045	1	E49	APORTACION POR PRIMA DE RIESGO NO CONTROLADO	\$ 456.63	\$ 456.63	\$ 456.63	002	Exento		
202208	93151500	1124250100003045	1	E49	CUOTA SCI OBLIGATORIO	\$ 4,936.41	\$ 4,936.41	\$ 4,936.41	002	Exento		
202208	93151500	1124100100003045	1	E49	CUOTA POR SERVICIOS DE SALUD	\$ 20,299.56	\$ 20,299.56	\$ 20,299.56	002	Exento		
202208	93151500	1124050100003045	1	E49	CUOTA POR FONDO SOLIDARIO DE REPARTO	\$ 26,774.04	\$ 26,774.04	\$ 26,774.04	002	Exento		

Forma de pago: 003 - Transferencia electrónica de fondos.

Subtotal \$ 313,877.12

Método de pago: PUE - Pago en una sola exhibición

Total de Impuestos Traslados \$ 313,877.12

Folio de Comprobante	PR - 106047
Folio Fiscal	7EC6DF8C-C8C2-43F3-BCEA-FCF4969DFB10

Tipo de Comprobante: INGRESOS

Datos del Receptor	
RFC:	OPD930108JX9
C.P.	54240
Nombre:	ORGANISMO PUBLICO DESCENTRALIZADO PARA LA PRESTACION DE LOS SERVICIOS DE AGUA POTABLE ALCANTARILLADO Y SANEAMIENTO DEL MUNICIPIO DE JILOTEPEC
Domicilio:	AV GUERRERO PONIENTE, No. Ext. 168, EL DENI,
Municipio:	Jilotepec
Estado:	Estado de México

Lugar de expedición:	Fecha y hora emisión:
50080 TOLUCA, MÉXICO	2022-07-12T14:07:23
Régimen Fiscal:	Fecha y hora certificación:
603 Personas Morales con Fines no Lucrativos	2022-07-12T14:07:32

Datos de operación	
Referencia:	000164014013202235444215
Fecha de Pago:	2022-07-11
Banco:	BANCOMER, S.A.
Cuenta:	000129810
Choque:	000129810
Moneda:	MXN
Uso del CFDI:	P01
Importe:	\$ 348,199.68

Clave Institución:	Clave PRISMA:
40140	1000488
Tipo de Relación:	CFDI Relacionado:
No. Certificado Digital:	No. Serie Certificado SAT:
00001000000506089567	00001000000503270882

TALLE DE PAGO

Período	Clave de Producto / Servicio	Número de Identificación	Cant.	Clave de Unidad	Descripción	Valor Unitario	Importe	Base	Impuesto	Tipo Factor	Tipo Tasa	Importe
202211	93151500	1124350100003045	1	E49	APORTACION SCI OBLIGATORIO	\$ 7,197.73	\$ 7,197.73	\$ 7,197.73	002	Exento		
202211	93151500	1124100100003045	1	E49	APORTACION POR SERVICIOS DE SALUD	\$ 47,538.07	\$ 47,538.07	\$ 47,538.07	002	Exento		
202211	93151500	1124050100003045	1	E49	APORTACION POR FONDO SOLIDARIO DE REPARTO	\$ 35,273.17	\$ 35,273.17	\$ 35,273.17	002	Exento		
202211	93151500	1124160100003045	1	E49	APORTACION POR GASTOS DE ADMINISTRACION	\$ 4,159.71	\$ 4,159.71	\$ 4,159.71	002	Exento		
202211	93151500	1124200100003045	1	E49	APORTACION POR PRIMA BASICA	\$ 4,753.97	\$ 4,753.97	\$ 4,753.97	002	Exento		
202211	93151500	1124200300003045	1	E49	APORTACION POR PRIMA DE SINIESTRALIDAD	\$ 14,361.18	\$ 14,361.18	\$ 14,361.18	002	Exento		
202211	93151500	1124200400003045	1	E49	APORTACION POR PRIMA DE RIESGO NO CONTROLADO	\$ 494.53	\$ 494.53	\$ 494.53	002	Exento		
202211	93151500	1124250100003045	1	E49	CUOTA SCI OBLIGATORIO	\$ 5,446.92	\$ 5,446.92	\$ 5,446.92	002	Exento		
202211	93151500	1124100100003045	1	E49	CUOTA POR SERVICIOS DE SALUD	\$ 21,986.00	\$ 21,986.00	\$ 21,986.00	002	Exento		
202211	93151500	1124050100003045	1	E49	CUOTA POR FONDO SOLIDARIO DE REPARTO	\$ 28,998.33	\$ 28,998.33	\$ 28,998.33	002	Exento		
202212	93151500	1124350100003045	1	E49	APORTACION SCI OBLIGATORIO	\$ 7,197.73	\$ 7,197.73	\$ 7,197.73	002	Exento		
202212	93151500	1124100100003045	1	E49	APORTACION POR SERVICIOS DE SALUD	\$ 47,538.07	\$ 47,538.07	\$ 47,538.07	002	Exento		
202212	93151500	1124050100003045	1	E49	APORTACION POR FONDO SOLIDARIO DE REPARTO	\$ 35,273.17	\$ 35,273.17	\$ 35,273.17	002	Exento		
202212	93151500	1124150100003045	1	E49	APORTACION POR GASTOS DE ADMINISTRACION	\$ 4,159.71	\$ 4,159.71	\$ 4,159.71	002	Exento		
202212	93151500	1124200100003045	1	E49	APORTACION POR PRIMA BASICA	\$ 4,753.97	\$ 4,753.97	\$ 4,753.97	002	Exento		
202212	93151500	1124200300003045	1	E49	APORTACION POR PRIMA DE SINIESTRALIDAD	\$ 14,361.18	\$ 14,361.18	\$ 14,361.18	002	Exento		
202212	93151500	1124200400003045	1	E49	APORTACION POR PRIMA DE RIESGO NO CONTROLADO	\$ 494.53	\$ 494.53	\$ 494.53	002	Exento		
202212	93151500	1124250100003045	1	E49	CUOTA SCI OBLIGATORIO	\$ 5,446.92	\$ 5,446.92	\$ 5,446.92	002	Exento		
202212	93151500	1124100100003045	1	E49	CUOTA POR SERVICIOS DE SALUD	\$ 21,986.00	\$ 21,986.00	\$ 21,986.00	002	Exento		
202212	93151500	1124050100003045	1	E49	CUOTA POR FONDO SOLIDARIO DE REPARTO	\$ 28,998.33	\$ 28,998.33	\$ 28,998.33	002	Exento		
202213	93151500	2164350100009001	1	E49	RECARGO APORTACION PARA SISTEMA DE CAPITALIZACION INDIVIDUAL	\$ 268.56	\$ 268.56	\$ 268.56	002	Exento		
202213	93151500	2164350100009001	1	E49	ACTUALIZACION APORTACION PARA SISTEMA DE CAPITALIZACION INDIVIDUAL	\$ 60.46	\$ 60.46	\$ 60.46	002	Exento		
202213	93151500	431902000001001	1	E49	RECARGO APORTACION DE SERVICIOS DE SALUD	\$ 1,773.68	\$ 1,773.68	\$ 1,773.68	002	Exento		

Folio de Comprobante: 4
 PR - 106047
 Folio Fiscal:
 7EC6DF8C-C8C2-43F3-BCEA-FCF4969DFB10

Tipo de Comprobante: INGRESOS

Datos del Receptor			
RFC:	OPD930108JX9	C.P.	54240
Nombre:	ORGANISMO PUBLICO DESCENTRALIZADO PARA LA PRESTACION DE LOS SERVICIOS DE AGUA POTABLE ALCANTARILLADO Y SANEAMIENTO DEL MUNICIPIO DE JILOTEPEC		
Domicilio:	AV GUERRERO PONIENTE, No. Ext. 158, EL DENI,		
Municipio:	Jilotepec	Estado:	Estado de México

Lugar de expedición	Fecha y hora emisión
50080 TOLUCA, MÉXICO	2022-07-12T14:07:23
Régimen Fiscal	Fecha y hora certificación
603 Personas Morales con Fines no Lucrativos	2022-07-12T14:07:32

Datos de operación			
Referencia:	000164014013202235444215	Fecha de Pago	2022-07-11
Banco:	BANCOMER, S.A.	Autorización:	000129810
Cuenta:		Uso del CFDI	
Cheque:			
Moneda:	MXN		PD1
Importe:	\$ 348,199.68		

Clave Institución	Clave PRISMA
40140	1000488
Tipo de Relación	CFDI Relacionado
No. Certificado Digital	No. Serie Certificado SAT
00001000000506089567	00001000000503270882

DETALLE DE PAGO

Periodo	Clave de Producto / Servicio	Número de Identificación	Cant.	Clave de Unidad	Descripción	Valor Unitario	Importe	Base	Impuesto	Tipo Factor	Tipo Tasa	Importe
202213	93151500	4319020000001001	1	E49	ACTUALIZACION APORTACION DE SERVICIOS DE SALUD	\$ 399.32	\$ 399.32	\$ 399.32	002	Exento		
202213	93151500	4319040000005001	1	E49	ACTUALIZACION APORTACION PARA FONDO SOLIDARIO DE REPARTO	\$ 296.30	\$ 296.30	\$ 296.30	002	Exento		
202213	93151500	4319040000005001	1	E49	RECARGO APORTACION PARA FONDO SOLIDARIO DE REPARTO	\$ 1,316.08	\$ 1,316.08	\$ 1,316.08	002	Exento		
202213	93151500	4319010000001001	1	E49	ACTUALIZACION GASTOS GENERALES DE ADMINISTRACIÓN	\$ 34.94	\$ 34.94	\$ 34.94	002	Exento		
202213	93151500	4319010000001001	1	E49	RECARGO GASTOS GENERALES DE ADMINISTRACIÓN	\$ 155.20	\$ 155.20	\$ 155.20	002	Exento		
202213	93151600	4319020000001001	1	E49	ACTUALIZACION PRIMA BASICA RIESGOS DEL TRABAJO	\$ 39.94	\$ 39.94	\$ 39.94	002	Exento		
202213	93151600	4319020000001001	1	E49	RECARGO PRIMA BASICA RIESGOS DEL TRABAJO	\$ 177.38	\$ 177.38	\$ 177.38	002	Exento		
202213	93151500	4319020000001001	1	E49	ACTUALIZACION PRIMA DE SINIESTRALIDAD MAYOR RIESGOS DE TRABAJO	\$ 120.64	\$ 120.64	\$ 120.64	002	Exento		
202213	93151500	4319020000001001	1	E49	RECARGO PRIMA DE SINIESTRALIDAD MAYOR RIESGOS DE TRABAJO	\$ 535.82	\$ 535.82	\$ 535.82	002	Exento		
202213	93151500	4319020000001001	1	E49	RECARGO PRIMA DE RIESGO NO CONTROLADO RIESGOS DE TRABAJO	\$ 18.46	\$ 18.46	\$ 18.46	002	Exento		
202213	93151600	4319020000001001	1	E49	ACTUALIZACION PRIMA DE RIESGO NO CONTROLADO RIESGOS DE TRABAJO	\$ 4.16	\$ 4.16	\$ 4.16	002	Exento		
202213	93151600	2164350100009001	1	E49	RECARGO CUOTA OBLIGATORIA S.C.I.	\$ 203.22	\$ 203.22	\$ 203.22	002	Exento		
202213	93151500	2164350100009001	1	E49	ACTUALIZACION CUOTA OBLIGATORIA S.C.I.	\$ 45.76	\$ 45.76	\$ 45.76	002	Exento		
202213	93151600	4319020000001001	1	E49	RECARGO CUOTAS DE SERVICIOS DE SALUD	\$ 820.32	\$ 820.32	\$ 820.32	002	Exento		
202213	93151500	4319020000001001	1	E49	ACTUALIZACION CUOTAS DE SERVICIOS DE SALUD	\$ 184.68	\$ 184.68	\$ 184.68	002	Exento		
202213	93151500	4319040000005001	1	E49	ACTUALIZACION CUOTAS DEL SISTEMA SOLIDARIO DE REPARTO	\$ 243.58	\$ 243.58	\$ 243.58	002	Exento		
202213	93151500	4319040000005001	1	E49	RECARGO CUOTAS DEL SISTEMA SOLIDARIO DE REPARTO	\$ 1,081.96	\$ 1,081.96	\$ 1,081.96	002	Exento		

Forma de pago: 03 - Transferencia electrónica de fondos.

Método de pago: PUE Pago en una sola exhibición

Subtotal	\$ 348,199.68
Total de Impuestos Traslados	
Total	\$ 348,199.68

Folio de Comprobante
PR - 106047
Folio Fiscal
7EC6DF8C-C8C2-43F3-BCEA-FCF4969DFB10

Tipo de Comprobante: I INGRESOS

Datos del Receptor	
RFC:	OPD930108JX9
C.P.	54240
Nombre:	ORGANISMO PUBLICO DESCENTRALIZADO PARA LA PRESTACION DE LOS SERVICIOS DE AGUA POTABLE ALCANTARILLADO Y SANEAMIENTO DEL MUNICIPIO DE JILOTEPEC
Domicilio:	AV GUERRERO PONIENTE, No. Ext. 158, EL DENI,
Municipio:	Jilotepec
Estado:	Estado de México

Lugar de expedición	Fecha y hora emisión
50080 TOLUCA, MÉXICO	2022-07-12T14:07:23
Régimen Fiscal	Fecha y hora certificación
603 Personas Morales con Fines no Lucrativos	2022-07-12T14:07:32

Datos de operación	
Referencia:	000164014013202235444215
Fecha de Pago	2022-07-11
Banco:	BANCOMER, S.A.
Cuenta:	
Cheque:	
Moneda:	MXN
Importe:	\$ 348,199.68
Autorización:	000129810
Uso del CFDI:	P01

Clave Institución	Clave PRISMA
40140	1000488
Tipo de Relación	CFDI Relacionado
No. Certificado Digital	No. Serie Certificado SAT
00001000000506089567	00001000000503270882

TALLE DE PAGO



Cadena original del complemento de certificación digital del SAT	
[1.1]7EC6DF8C-C8C2-43F3-BCEA-FCF4969DFB10 2022-07-12T14:07:32 TLE011122SC2 glu7pXKsF+!+VjvX7TxZ3xJqyg2laK/DvASZIVT8kF9PZZIzRANOnpU6SCCk175y10nCXMe1pwq2J9g7FFIceZJO1/mumxVhsWfAEuv5+sZqX4EL/LopvxyhgT3IPdhqITyKGeutdFxPUC2IizZn5rB/q0qKFKIOkIQOm+bsPb+ghekulmwpGk8Q0IVCN6Zb8LJW038pxmFXAkxfYNkzzRAG/vpG5JOBIIIDJITdyhoQXm3p5t43TV/AwWskYszHXGkfwR2y5jHVITJPVX8SMgeyloKs9XB5JYCL0906Z1YdfvxHyI0T221F9pywls76DqxhkrPhLg== 00001000000503270882]	
Sello digital del CFDI	
glu7pXKsF+!+VjvX7TxZ3xJqyg2laK/DvASZIVT8kF9PZZIzRANOnpU6SCCk175y10nCXMe1pwq2J9g7FFIceZJO1/mumxVhsWfAEuv5+sZqX4EL/LopvxyhgT3IPdhqITyKGeutdFxPUC2IizZn5rB/q0qKFKIOkIQOm+bsPb+ghekulmwpGk8Q0IVCN6Zb8LJW038pxmFXAkxfYNkzzRAG/vpG5JOBIIIDJITdyhoQXm3p5t43TV/AwWskYszHXGkfwR2y5jHVITJPVX8SMgeyloKs9XB5JYCL0906Z1YdfvxHyI0T221F9pywls76DqxhkrPhLg==	
Sello digital del SAT	
Sre/YQ8cJUha8WLIKrijXl0g+LPXkHRatIRFxdH0sMNyCHj43sRRRbFJh7gCMu2Ldyu3+kisI8HQWIMB9ZjJhFmVZAqHOaQ9jQb0dpaLEDJuk9oJgrhpTH7Z2ISlIdchp9B4kexmpROJD7jaVilZOWaRbKlZsPKzzL62ELxs6nHpkID0l8FEoQfQOMuNl5TJzBGzqdge4prQk623l LWweo lW/x5eKcWocQtd9dl8NpAAw1E839HfjmlXXgION4o GdJsrArSa2H78i+x2N0Ln1Xtw0CSIQ3HKUw5qLr0NPAj kw8 KSBc2g8V0VYTxnhYWIGrFWINND+w==	



OPERADO

11 JUL 2022

1015

Organismo de Agua JILOTEPEC , 2031

POLIZA DE EGRESOS

POLIZA DE EGRESOS No. 35

HOJA 1 DE 4

FECHA : 11/07/20

NP.	Cta.	Scta.	Ssecta.	Ssb cta.	Ssss cta.	REF.	CONCEPTO	DEBE	HABER
1	2117	000000001	0000000000000000001	0002	0003	E-35	RETENCIONES A FAVOR DE TERCEROS POR PAGAR, ISSEMYM RETENCIONES DE CUOTAS PARA FONDO SOLIDARIO DE REPARTO	57,996.66	
2	2117	000000001	0000000000000000001	0002	0004	E-35	RETENCIONES A FAVOR DE TERCEROS POR PAGAR, ISSEMYM RETENCIONES DE CUOTAS PARA EL SERVICIO DE SALUD	43,972.00	
3	2117	000000001	0000000000000000001	0002	0009	E-35	RETENCIONES A FAVOR DE TERCEROS POR PAGAR, CUOTA SISTEMA DE CAPITALIZACION INDIVIDUAL	10,893.84	
4	5100	031B00212	010502020401 110101	1412	0000	E-35	Gastos de Funcionamiento, Aportaciones de servicio de salud,	95,076.14	
5	8271	031B00212	010502020401 110101	1412	0000	E-35	Presupuesto de Egresos Pagado de Gastos de Funcionamiento, Aportaciones de servicio de salud	95,076.14	
6	8251	031B00212	010502020401 110101	1412	0000	E-35	Presupuesto de Egresos Devengado de Gastos de Funcionamiento, Aportaciones de servicio de salud	0.00	95,076.14
7	8251	031B00212	010502020401 110101	1412	0000	E-35	Presupuesto de Egresos Devengado de Gastos de Funcionamiento, Aportaciones de servicio de salud	95,076.14	
8	8241	031B00212	010502020401 110101	1412	0000	E-35	Presupuesto de Egresos Comprometido de Gastos de Funcionamiento, Aportaciones de servicio de salud	0.00	95,076.14
9	8241	031B00212	010502020401 110101	1412	0000	E-35	Presupuesto de Egresos Comprometido de Gastos de Funcionamiento, Aportaciones de servicio de salud	95,076.14	
10	8221	031B00212	010502020401 110101	1412	0000	E-35	Presupuesto de Egresos por Ejercer de Gastos de Funcionamiento, Aportaciones de servicio de salud	0.00	95,076.14
11	5100	031B00212	010502020401 110101	1413	0000	E-35	Gastos de Funcionamiento, Aportaciones al sistema solidario de reparto,	70,546.24	
12	8271	031B00212	010502020401 110101	1413	0000	E-35	Presupuesto de Egresos Pagado de Gastos de Funcionamiento, Aportaciones al sistema solidario de reparto	70,546.24	
13	8251	031B00212	010502020401 110101	1413	0000	E-35	Presupuesto de Egresos Devengado de Gastos de Funcionamiento, Aportaciones al sistema solidario de reparto	0.00	70,546.24



OPERADO

11/07/2022

Organismo de Agua JILOTEPEC, 2031

1016

POLIZA DE EGRESOS

POLIZA DE EGRESOS No. 35

HOJA 2 DE 4

FECHA : 11/07/20

NP	Cta.	Scta.	Sscta	Sss cta.	Ssss cta.	REF	CONCEPTO	DEBE	HABER
15	8241	031B00212	010502020401	110101	1413 0000	E-35	Gastos de Funcionamiento, Aportaciones al sistema solidario de reparto	0.00	70,54
16	8241	031B00212	010502020401	110101	1413 0000	E-35	Presupuesto de Egresos Comprometido de Gastos de Funcionamiento, Aportaciones al sistema solidario de reparto	70,546.24	
17	8221	031B00212	010502020401	110101	1413 0000	E-35	Presupuesto de Egresos por Ejercer de Gastos de Funcionamiento, Aportaciones al sistema solidario de reparto	0.00	70,54
18	5100	031B00212	010502020401	110101	1414 0000	E-35	Gastos de Funcionamiento, Aportaciones del sistema de capitalización individual,	14,395.46	
19	8271	031B00212	010502020401	110101	1414 0000	E-35	Presupuesto de Egresos Pagado de Gastos de Funcionamiento, Aportaciones del sistema de capitalización individual	14,395.46	
20	8251	031B00212	010502020401	110101	1414 0000	E-35	Presupuesto de Egresos Devengado de Gastos de Funcionamiento, Aportaciones del sistema de capitalización individual	0.00	14,39
21	8251	031B00212	010502020401	110101	1414 0000	E-35	Presupuesto de Egresos Devengado de Gastos de Funcionamiento, Aportaciones del sistema de capitalización individual	14,395.46	
22	8241	031B00212	010502020401	110101	1414 0000	E-35	Presupuesto de Egresos Comprometido de Gastos de Funcionamiento, Aportaciones del sistema de capitalización individual	0.00	14,39
23	8241	031B00212	010502020401	110101	1414 0000	E-35	Presupuesto de Egresos Comprometido de Gastos de Funcionamiento, Aportaciones del sistema de capitalización individual	14,395.46	
24	8221	031B00212	010502020401	110101	1414 0000	E-35	Presupuesto de Egresos por Ejercer de Gastos de Funcionamiento, Aportaciones del sistema de capitalización individual	0.00	14,39
25	5100	031B00212	010502020401	110101	1415 0000	E-35	Gastos de Funcionamiento, Aportaciones para financiar los gastos generales de administración del ISSEMYM,	8,319.42	
26	8271	031B00212	010502020401	110101	1415 0000	E-35	Presupuesto de Egresos Pagado de Gastos de Funcionamiento, Aportaciones para financiar los gastos generales de administración del ISSEMYM	8,319.42	



OPERADO

11 JUL 2020

1017

Organismo de Agua JILOTEPEC, 2031

POLIZA DE EGRESOS

FECHA : 11/07/20

POLIZA DE EGRESOS No. 35

HOJA 3 DE 4

NP.	Cta.	Scta.	Sscta.	Sss cta.	Ssss cta.	REF.	CONCEPTO	DEBE	HABER
27	8251	031B00212	010502020401	110101	1415	0000	E-35 Presupuesto de Egresos Devengado de Gastos de Funcionamiento, Aportaciones para financiar los gastos generales de administración del ISSEMYM	0.00	8,31
28	8251	031B00212	010502020401	110101	1415	0000	E-35 Presupuesto de Egresos Devengado de Gastos de Funcionamiento, Aportaciones para financiar los gastos generales de administración del ISSEMYM	8,319.42	
29	8241	031B00212	010502020401	110101	1415	0000	E-35 Presupuesto de Egresos Comprometido de Gastos de Funcionamiento, Aportaciones para financiar los gastos generales de administración del ISSEMYM	0.00	8,31
30	8241	031B00212	010502020401	110101	1415	0000	E-35 Presupuesto de Egresos Comprometido de Gastos de Funcionamiento, Aportaciones para financiar los gastos generales de administración del ISSEMYM	8,319.42	
31	8221	031B00212	010502020401	110101	1415	0000	E-35 Presupuesto de Egresos por Ejercer de Gastos de Funcionamiento, Aportaciones para financiar los gastos generales de administración del ISSEMYM	0.00	8,31
32	5100	031B00212	010502020401	110101	1416	0000	E-35 Gastos de Funcionamiento, Aportaciones para riesgo de trabajo,	39,219.36	
33	8271	031B00212	010502020401	110101	1416	0000	E-35 Presupuesto de Egresos Pagado de Gastos de Funcionamiento, Aportaciones para riesgo de trabajo	39,219.36	
34	8251	031B00212	010502020401	110101	1416	0000	E-35 Presupuesto de Egresos Devengado de Gastos de Funcionamiento, Aportaciones para riesgo de trabajo	0.00	39,2
35	8251	031B00212	010502020401	110101	1416	0000	E-35 Presupuesto de Egresos Devengado de Gastos de Funcionamiento, Aportaciones para riesgo de trabajo	39,219.36	
36	8241	031B00212	010502020401	110101	1416	0000	E-35 Presupuesto de Egresos Comprometido de Gastos de Funcionamiento, Aportaciones para riesgo de trabajo	0.00	39,2
37	8241	031B00212	010502020401	110101	1416	0000	E-35 Presupuesto de Egresos Comprometido de Gastos de Funcionamiento, Aportaciones para riesgo de trabajo	39,219.36	
38	8221	031B00212	010502020401	110101	1416	0000	E-35 Presupuesto de Egresos por Ejercer de	0.00	39,2



OPERADO

11/07/2022

Organismo de Agua JILOTEPEC, 2031

POLIZA DE EGRESOS

1018

POLIZA DE EGRESOS No. 35

HOJA 4 DE 4

FECHA : 11/07/2022

NP.	Cta.	Scta.	Sacta.	Sss cta.	Ssss cta.	REF.	CONCEPTO	DEBE	HABER
							Gastos de Funcionamiento, Aportaciones para riesgo de trabajo		
39	1123	000000005	00000000000000000001	0000	0013	E-35	DEUDORES DIVERSOS, EDGAR MARTINEZ ZARZA	7,780.56	
40	1112	000000004	00000000000000000000	0000	0002	E-35	BBVA BANCOMER CTA. 0118099219,	0.00	348,199.68
FLUJO DE EFECTIVO :		CLAVE	ENTRADAS			SALIDAS	SUMAS IGUALES	1,030,869.54	1,030,869.54
TOTALES :		21.00		0.00		348,199.68			

DESCRIPCION : PAGO DE APORTACIONES Y RETENCIONES DEL ISSEMYM DEL MES DE JUNIO DE 2022

LIC. EDGAR MARTINEZ ZARZA
DIRECTOR DE ADMINISTRACION Y FINANZAS

L.C. YESENIA TOLENTINO MONTIEL
ELABORO

LIC. EDGAR MARTINEZ ZARZA
REVISO



Fecha y hora de consulta: 11/07/2022 3:52:52 PM

Contrato

00796131

Nombre del Cliente

ORGANISMO PUBLICO
DESCENTRALIZADO PARA LA
PRESTACION

BBVA Net Cash - Pago Convenio CIE

Operación autorizada

Datos del firmante

Usuario: ADMIN1

Poder: 100%

Datos de la operación

Tipo de operación: Pago de Convenio CIE

Descripción: ISSEMYN JUNIO

Importe de la operación: 348,199.68 MXP

Cuenta de retiro: 0118099219

Cuenta de depósito: 0866571

Divisa de la cuenta: MXP

Divisa de la cuenta: MXP

Titular de la cuenta: ORGANISMO PUBLICO DES
CENTRALIZADO PARA LA
PRESTACION DE SERV

Titular de la cuenta: INSTITUTO SEGURIDAD SOCIAL
DE

Fecha de creación: 11/07/2022

Fecha de aplicación: 11/07/2022

Instrumento de seguridad: ASD 6550731852

Guía CIE: 1298100

Referencia: 00016401401320223544

Concepto: 4215

Datos de confirmación de la transferencia

Folio de firma: 0054188017

Folio único: 1382202207111552490054188022

Estado operación

Porcentaje Firmado: 100%

Estado: Operado

Detalle de firmas

Acción	Usuario	Porcentaje aportado	Fecha
CREO	ADMIN1	--- %	11/07/2022
FIRMO	ADMIN1	100 %	11/07/2022



Fecha y hora de consulta

11/07/2022 3:53:02 PM

Contrato

007961010012022

ORGANISMO PBLICO
DESCENTRALIZADO PARA LA
PRESTACION

1020

BBVA Net Cash - Pago Convenio CIE

Operación autorizada

Datos del firmante

Usuario: ADMIN1

Poder: 100%

Datos de la operación

Tipo de operación: Pago de Convenio CIE

Descripción: ISSEMYN JUNIO

Importe de la operación: 348,199.68 MXP

Cuenta de retiro: 0118099219

Cuenta de depósito: 0866571

Divisa de la cuenta: MXP

Divisa de la cuenta: MXP

Titular de la cuenta: ORGANISMO PBLICO DES
CENTRALIZADO PARA LA
PRESTACION DE SERV

Titular de la cuenta: INSTITUTO SEGURIDAD SOCIAL
DE

Fecha de creación: 11/07/2022

Fecha de aplicación: 11/07/2022

Instrumento de seguridad: ASD 6550731852

Guía CIE: 1298100

Referencia: 00016401401320223544

Concepto: 4215

Datos de confirmación de la transferencia

Folio de firma: 0054188017

Folio único: I382202207111552490054188022

Estado operación

Porcentaje Firmado: 100%

Estado: Operado

Detalle de firmas

Acción	Usuario	Porcentaje aportado	Fecha
CREO	ADMIN1	-- %	11/07/2022
FIRMO	ADMIN1	100 %	11/07/2022



GOBIERNO DEL
ESTADO DE MÉXICO

OPERADO
11/07/2022
ISSEMUM

1021

Instituto de Seguridad Social del Estado de México y Municipios

REFERENCIA DE PAGO

Nombre de la Institución Pública: ORGANISMO PÚBLICO DESCENTRALIZADO PARA LA PRESTACION DE
Clave de la Institución Pública: 40140 Identificador de la Institución Pública: 1000488
Domicilio de la Institución Pública: AV GUERRERO PONIENTE
Delegación o Municipio: Jilotepec Código Postal: 54240
Sello Digital: 6+108fSMti7VSi9hq7BvdBuKQYQJC/xfRSH++A6l/C+ubjReqSSoBnltNxmrUyot

DATOS DEL PAGO:

Fecha Límite de Pago: 11/07/2022

Concepto	Monto a Pagar
Contribuciones de Seguridad Social	\$ 348199.68

Referencia de Pago a través de Servicio Bancario: 000164014013202235444215

DATOS DE CONTROL PARA LA ENTIDAD RECEPTORA:

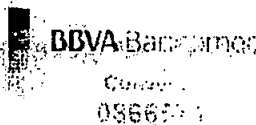

Nota: El pago de esta referencia debe realizarse en las cuentas asignadas. El pago con cheque de otro banco, podrá causar actualizaciones y recargos por aplicación extemporánea.

FECHA Y HORA DE EMISIÓN DEL PORTAL ISSEMUM: 11/07/2022, 08:40 AM



Folio de Comprobante: PR-168047
 Folio Fiscal: 7EC6DF8C-C8C2-43F3-BCEA-FCF4969D5B10

Tipo de Comprobante: I INGRESOS

Código de Operación: OPD930108JX9		C.P.:	54240
Nombre: ORGANISMO PUBLICO DESCENTRALIZADO PARA LA PRESTACION DE LOS SERVICIOS DE AGUA POTABLE ALCANTARILLADO Y SANEAMIENTO DEL MUNICIPIO DE JILOTEPEC			
Dirección: AV. GUERRERO PONIENTE, No. Ext. 158, EL DENI,			
Municipio: Jilotepec		Estado: Estado de México	

Lugar de expedición: 50080 TOLUCA, MÉXICO		Fecha y hora emisión: 2022-07-12T14:07:23	
Régimen Fiscal: 603 Personas Morales con Fines no Lucrativos		Fecha y hora certificación: 2022-07-12T14:07:32	

Referencia: 000164014013202235444215		Fecha de Pago: 2022-07-11	
Banco: BANCOMER, S.A.		Autorización: 000129810	
Moneda: MXN		Uso del CFDI: P01	
Monto: \$348,199.68			

Clave Institución: 40140		Clave PRISMA: 1000488	
Tipo de Relación:		CFDI Relacionado:	
No. Certificado Digital: 00001000000506089567		No. Serie Certificado SAT: 00001000000503270882	

LE DE PAGO

Código	Clave de Producto / Servicio	Número de Identificación	Cant.	Clave de Unidad	Descripción	Valor Unitario	Importe	Base	IMPUESTO	Tipo Factor	Tipo Tasa	Importe
2211	93151500	1124350100003045	1	E49	APORTACION SCI OBLIGATORIO	\$ 7,197.73	\$ 7,197.73	\$ 7,197.73	002	Exento		
2211	93151500	1124100100003045	1	E49	APORTACION POR SERVICIOS DE SALUD	\$ 47,538.07	\$ 47,538.07	\$ 47,538.07	002	Exento		
2211	93151500	1124050100003045	1	E49	APORTACION POR FONDO SOLIDARIO DE REPARTO	\$ 35,273.17	\$ 35,273.17	\$ 35,273.17	002	Exento		
2211	93151500	1124150100003045	1	E49	APORTACION POR GASTOS DE ADMINISTRACION	\$ 4,159.71	\$ 4,159.71	\$ 4,159.71	002	Exento		
2211	93151500	1124200100003045	1	E49	APORTACION POR PRIMA BASICA	\$ 4,753.97	\$ 4,753.97	\$ 4,753.97	002	Exento		
2211	93151500	1124200300003045	1	E49	APORTACION POR PRIMA DE SINIESTRALIDAD	\$ 14,361.18	\$ 14,361.18	\$ 14,361.18	002	Exento		
2211	93151500	1124200400003045	1	E49	APORTACION POR PRIMA DE RIESGO NO CONTROLADO	\$ 494.53	\$ 494.53	\$ 494.53	002	Exento		
2211	93151500	1124250100003045	1	E49	CUOTA SCI OBLIGATORIO	\$ 5,446.92	\$ 5,446.92	\$ 5,446.92	002	Exento		
2211	93151500	1124100100003045	1	E49	CUOTA POR SERVICIOS DE SALUD	\$ 21,986.00	\$ 21,986.00	\$ 21,986.00	002	Exento		
2211	93151500	1124050100003045	1	E49	CUOTA POR FONDO SOLIDARIO DE REPARTO	\$ 28,998.33	\$ 28,998.33	\$ 28,998.33	002	Exento		
2211	93151500	1124350100003045	1	E49	APORTACION SCI OBLIGATORIO	\$ 7,197.73	\$ 7,197.73	\$ 7,197.73	002	Exento		
2212	93151500	1124100100003045	1	E49	APORTACION POR SERVICIOS DE SALUD	\$ 47,538.07	\$ 47,538.07	\$ 47,538.07	002	Exento		
2212	93151500	1124050100003045	1	E49	APORTACION POR FONDO SOLIDARIO DE REPARTO	\$ 35,273.17	\$ 35,273.17	\$ 35,273.17	002	Exento		
2212	93151500	1124150100003045	1	E49	APORTACION POR GASTOS DE ADMINISTRACION	\$ 4,159.71	\$ 4,159.71	\$ 4,159.71	002	Exento		
2212	93151500	1124200100003045	1	E49	APORTACION POR PRIMA BASICA	\$ 4,753.97	\$ 4,753.97	\$ 4,753.97	002	Exento		
2212	93151500	1124200300003045	1	E49	APORTACION POR PRIMA DE SINIESTRALIDAD	\$ 14,361.18	\$ 14,361.18	\$ 14,361.18	002	Exento		
2212	93151500	1124200400003045	1	E49	APORTACION POR PRIMA DE RIESGO NO CONTROLADO	\$ 494.53	\$ 494.53	\$ 494.53	002	Exento		
2212	93151500	1124250100003045	1	E49	CUOTA SCI OBLIGATORIO	\$ 5,446.92	\$ 5,446.92	\$ 5,446.92	002	Exento		
2212	93151500	1124100100003045	1	E49	CUOTA POR SERVICIOS DE SALUD	\$ 21,986.00	\$ 21,986.00	\$ 21,986.00	002	Exento		
2212	93151500	1124050100003045	1	E49	CUOTA POR FONDO SOLIDARIO DE REPARTO	\$ 28,998.33	\$ 28,998.33	\$ 28,998.33	002	Exento		
2213	93151500	2184350100009001	1	E49	RECARGO APORTACION PARA SISTEMA DE CAPITALIZACION INDIVIDUAL	\$ 288.56	\$ 288.56	\$ 288.56	002	Exento		
2213	93151500	2184350100009001	1	E49	ACTUALIZACION APORTACION PARA SISTEMA DE CAPITALIZACION INDIVIDUAL	\$ 60.46	\$ 60.46	\$ 60.46	002	Exento		
2213	93151500	4318020000001001	1	E49	RECARGO APORTACION DE SERVICIOS DE SALUD	\$ 1,773.68	\$ 1,773.68	\$ 1,773.68	002	Exento		

Tipo de Comprobante: I INGRESOS

Datos de Recibo

FC: OPD930108JX9 C.P. 54240

Nombre: ORGANISMO PUBLICO DESCENTRALIZADO PARA LA PRESTACION DE LOS SERVICIOS DE AGUA POTABLE ALCANTARILLADO Y SANEAMIENTO DEL MUNICIPIO DE JILOTEPEC

Domicilio: AV GUERRERO PONIENTE, No. Ext. 158, EL DENI.

Municipio: Jilotepec Estado: Estado de México

Lugar de expedición
50080 TOLUCA, MÉXICO

Fecha y hora emisión
2022-07-12T14:07:23

Régimen Fiscal
603 Personas Morales con Fines no Lucrativos

Fecha y hora certificación
2022-07-12T14:07:32

Datos de operación

Referencia: 000164014013202235444215

Fecha de Pago: 2022-07-11

Banco: BANCOMER, S.A. Autorización: 000129810

Moneda: MXN Uso del CFDI: P01

Importe: \$ 348,199.68

Clave Institución
40140

Clave PRISMA
1000488

Tipo de Relación
CFDI Relacionado

No. Certificado Digital
00001000000506089567

No. Serie Certificado SAT
00001000000503270882

TALLE DE PAGO

Código	Clave de Producto	Clave de Unidad	Clave de Descripción	Valor Unitario	Importe	Base	Impuesto	Tipo Factor	Tipo Tasa	Importe
213	93151500	4319020000001001	1 E49 ACTUALIZACION APORTACION DE SERVICIOS DE SALUD	\$ 399.32	\$ 399.32	\$ 399.32	002	Exento		
213	93151500	4319040000005001	1 E49 ACTUALIZACION APORTACION PARA FONDO SOLIDARIO DE REPARTO	\$ 298.30	\$ 298.30	\$ 298.30	002	Exento		
213	93151500	4319040000005001	1 E49 RECARGO APORTACION PARA FONDO SOLIDARIO DE REPARTO	\$ 1,318.08	\$ 1,318.08	\$ 1,318.08	002	Exento		
213	93151500	4319010000001001	1 E49 ACTUALIZACION GASTOS GENERALES DE ADMINISTRACIÓN	\$ 34.94	\$ 34.94	\$ 34.94	002	Exento		
213	93151500	4319010000001001	1 E49 RECARGO GASTOS GENERALES DE ADMINISTRACIÓN	\$ 155.20	\$ 155.20	\$ 155.20	002	Exento		
213	93151500	4319020000001001	1 E49 ACTUALIZACION PRIMA BASICA, RIESGOS DEL TRABAJO	\$ 39.94	\$ 39.94	\$ 39.94	002	Exento		
213	93151500	4319020000001001	1 E49 RECARGO PRIMA BASICA RIESGOS DEL TRABAJO	\$ 177.38	\$ 177.38	\$ 177.38	002	Exento		
213	93151500	4319020000001001	1 E49 ACTUALIZACION PRIMA DE SINIESTRALIDAD MAYOR RIESGOS DE TRABAJO	\$ 120.64	\$ 120.64	\$ 120.64	002	Exento		
213	93151500	4319020000001001	1 E49 RECARGO PRIMA DE SINIESTRALIDAD MAYOR RIESGOS DE TRABAJO	\$ 535.82	\$ 535.82	\$ 535.82	002	Exento		
213	93151500	4319020000001001	1 E49 RECARGO PRIMA DE RIESGO NO CONTROLADO RIESGOS DE TRABAJO	\$ 18.46	\$ 18.46	\$ 18.46	002	Exento		
213	93151500	4319020000001001	1 E49 ACTUALIZACION PRIMA DE RIESGO NO CONTROLADO RIESGOS DE TRABAJO	\$ 4.18	\$ 4.18	\$ 4.18	002	Exento		
213	93151500	2184350100009001	1 E49 RECARGO CUOTA OBLIGATORIA S.C.I.	\$ 203.22	\$ 203.22	\$ 203.22	002	Exento		
213	93151500	2184350100008001	1 E49 ACTUALIZACION CUOTA OBLIGATORIA S.C.I.	\$ 45.76	\$ 45.76	\$ 45.76	002	Exento		
213	93151500	4319020000001001	1 E49 RECARGO CUOTAS DE SERVICIOS DE SALUD	\$ 820.32	\$ 820.32	\$ 820.32	002	Exento		
213	93151500	4319020000001001	1 E49 ACTUALIZACION CUOTAS DE SERVICIOS DE SALUD	\$ 184.88	\$ 184.88	\$ 184.88	002	Exento		
213	93151500	4319040000005001	1 E49 ACTUALIZACION CUOTAS DEL SISTEMA SOLIDARIO DE REPARTO	\$ 243.58	\$ 243.58	\$ 243.58	002	Exento		
213	93151500	4319040000005001	1 E48 RECARGO CUOTAS DEL SISTEMA SOLIDARIO DE REPARTO	\$ 1,081.98	\$ 1,081.98	\$ 1,081.98	002	Exento		

Método de pago: 03 - Transferencia electrónica de fondos.

Subtotal	\$ 348,199.68
Total de Impuestos Traslados	
Total	\$ 348,199.68

Método de pago: PUE Pago en una sola exhibición

Folio de Comprobante
RR -196047
Folio Original
7EC8DF8C-C6C2-43F3-BCEA-FCF4989DFB10

Tipo de Comprobante: INGRESOS

Datos del Recibo	
RFC:	OPD930108JX9
Nombre:	ORGANISMO PUBLICO DESCENTRALIZADO PARA LA PRESTACION DE LOS SERVICIOS DE AGUA POTABLE ALCANTARILLADO Y SANEAMIENTO DEL MUNICIPIO DE JILOTEPEC
Domicilio:	AV GUERRERO PONIENTE, No. Exl. 158, EL DENI,
Municipio:	Jilotepec
Estado:	Estado de México
C.P.:	54240

Lugar de expedición	Fecha y hora expedición
50080 TOLUCA, MEXICO	2022-07-12T14:07:32
Régimen Fiscal	Fecha y hora certificación
603 Personas Morales con Fines no Lucrativos	2022-07-12T14:07:32

Datos de operación	
Referencia:	000164014013202235444215
Banco:	BANCOMER, S.A.
Cuenta:	
Cheque:	
Moneda:	MXN
Importe:	\$ 348,199.68
Fecha de Pago:	2022-07-11
Autorización:	000129810
Uso del CFDI:	P01

Clave Institución	Clave PRISMA
40140	1000488
Tipo de Relación	CFDI Relacionado
No. Certificado Digital	No. Serie Certificado SAT
00001000000508089567	00001000000503270882

CALLE DE PAGO



Cadena original del complemento de certificación digital del SAT

1.17EC8DF8C-C6C2-43F3-BCEA-FCF4989DFB10|2022-07-12T14:07:32|TLE011122SC2|gU7pXKsF+H++VjvX7TxZ3xjJqyg2laK/DrvASZIVT8kF9PZZZlzRANOnpU6SCCK175y10nCXMe1pwq2J9g7FFiceZJO1/mumxVhsWIAEuv5+sZq4EL/LopvxyhgDX3IPdhqITyKGeutdFxPUC2IizZn5rB/qDqKFKIOKfQOm+bsPb+ghekulmwpGk8Q0V/CN82b8LjJW6038pxmFXAxtYnKzzRAg/vpG5JOBIIDIJTdyhoQXm3p5I3TV/AwWskYszHXGkfwR2y5jHVITjPVX8SMgeyioKs9XB5JYCLIO906ZiYdfvXHy0T221F9pywls76DqxhkrPhLg==|00001000000503270882|

Sello digital del CFDI

gU7pXKsF+H++VjvX7TxZ3xjJqyg2laK/DrvASZIVT8kF9PZZZlzRANOnpU6SCCK175y10nCXMe1pwq2J9g7FFiceZJO1/mumxVhsWIAEuv5+sZq4EL/LopvxyhgDX3IPdhqITyKGeutdFxPUC2IizZn5rB/qDqKFKIOKfQOm+bsPb+ghekulmwpGk8Q0V/CN82b8LjJW6038pxmFXAxtYnKzzRAg/vpG5JOBIIDIJTdyhoQXm3p5I3TV/AwWskYszHXGkfwR2y5jHVITjPVX8SMgeyioKs9XB5JYCLIO906ZiYdfvXHy0T221F9pywls76DqxhkrPhLg==

Sello digital del SAT

SteyQ8cJUha8WLIKrijXioq+tLPXkHRatTIRFXdH0sMnyCHj43sRRRbFJh7gCMu2Ldyu3+kist8HQWtMB9ZjhFmVZAqHOaQ8jQbodpaLEDJuk0oJgrhpTH722SIIdchp9B4keympROJD7jaViiZOWaRbKIZsPKzzL62ELxs0nHpkID0IBFEoCfQOMuNI5TJzBGzqdg4prQk623ILLWweoijtWx5eKcWocQId8dI8NpAAw1E839HfjmLXXgION4ojGdJsrArSa2H7p+x2N0Lr1Xw0CSIQ3HkUw5qrLRONIPAJkw6IKSBc2g8V0WYTxnhYWiGrFWINNd+w==



OPERADO

04 FEB 2022

Organismo de Agua JILOTEPEC , 2031

POLIZA DE EGRESOS

POLIZA DE EGRESOS No. 18

HOJA 1 DE 4

FECHA : 09/02/20

NP.	Cta.	Scta.	Sscta.	Sss cta.	Ssss cta.	REF.	CONCEPTO	DEBE	HABER
1	5100	031B00212	010502020401 110101	1414	0000	E-18	Gastos de Funcionamiento, Aportaciones del sistema de capitalización individual,	9,171.33	
2	8271	031B00212	010502020401 110101	1414	0000	E-18	Presupuesto de Egresos Pagado de Gastos de Funcionamiento, Aportaciones del sistema de capitalización individual	9,171.33	
3	8251	031B00212	010502020401 110101	1414	0000	E-18	Presupuesto de Egresos Devengado de Gastos de Funcionamiento, Aportaciones del sistema de capitalización individual	0.00	9,171.33
4	8251	031B00212	010502020401 110101	1414	0000	E-18	Presupuesto de Egresos Devengado de Gastos de Funcionamiento, Aportaciones del sistema de capitalización individual	9,171.33	
5	8241	031B00212	010502020401 110101	1414	0000	E-18	Presupuesto de Egresos Comprometido de Gastos de Funcionamiento, Aportaciones del sistema de capitalización individual	0.00	9,171.33
6	8241	031B00212	010502020401 110101	1414	0000	E-18	Presupuesto de Egresos Comprometido de Gastos de Funcionamiento, Aportaciones del sistema de capitalización individual	9,171.33	
7	8221	031B00212	010502020401 110101	1414	0000	E-18	Presupuesto de Egresos por Ejercer de Gastos de Funcionamiento, Aportaciones del sistema de capitalización individual	0.00	9,171.33
8	5100	031B00212	010502020401 110101	1413	0000	E-18	Gastos de Funcionamiento, Aportaciones al sistema solidario de reparto,	66,509.40	
9	8271	031B00212	010502020401 110101	1413	0000	E-18	Presupuesto de Egresos Pagado de Gastos de Funcionamiento, Aportaciones al sistema solidario de reparto	66,509.40	
10	8251	031B00212	010502020401 110101	1413	0000	E-18	Presupuesto de Egresos Devengado de Gastos de Funcionamiento, Aportaciones al sistema solidario de reparto	0.00	66,509.40
11	8251	031B00212	010502020401 110101	1413	0000	E-18	Presupuesto de Egresos Devengado de Gastos de Funcionamiento, Aportaciones al sistema solidario de reparto	66,509.40	
12	8241	031B00212	010502020401 110101	1413	0000	E-18	Presupuesto de Egresos Comprometido de Gastos de Funcionamiento, Aportaciones al sistema solidario de reparto	0.00	66,509.40
13	8241	031B00212	010502020401 110101	1413	0000	E-18	Presupuesto de Egresos Comprometido de Gastos de Funcionamiento, Aportaciones al sistema solidario de reparto	66,509.40	
14	8221	031B00212	010502020401 110101	1413	0000	E-18	Presupuesto de Egresos por Ejercer de	0.00	66,509.40

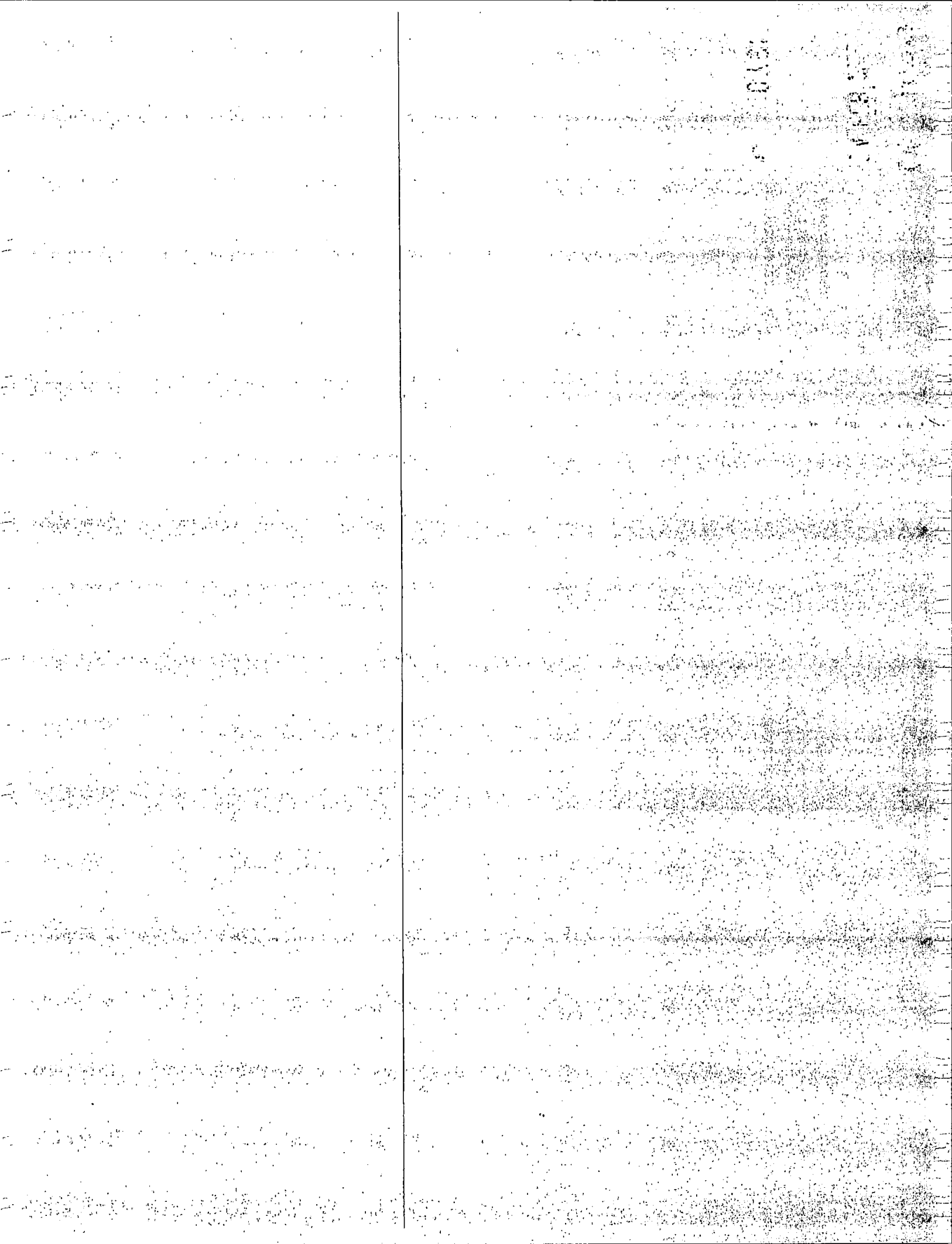



OPERADO

04 FEB 2022

Organismo de Agua JILOTEPEC , 2031

POLIZA DE EGRESOS

POLIZA DE EGRESOS No. 18

HOJA 2 DE 4

FECHA : 04/02/2022

NP.	Cta.	Scta.	Sscta.	Sss cta.	Ssss cta.	REF.	CONCEPTO	DEBE	HABER
15	5100	031B00212	010502020401	110101	1412 0000	E-18	Gastos de Funcionamiento, Aportaciones al sistema solidario de reparto	49,349.82	
16	8271	031B00212	010502020401	110101	1412 0000	E-18	Gastos de Funcionamiento, Aportaciones de servicio de salud,	49,349.82	
17	8251	031B00212	010502020401	110101	1412 0000	E-18	Presupuesto de Egresos Pagado de Gastos de Funcionamiento, Aportaciones de servicio de salud	0.00	49,349.82
18	8251	031B00212	010502020401	110101	1412 0000	E-18	Presupuesto de Egresos Devengado de Gastos de Funcionamiento, Aportaciones de servicio de salud	49,349.82	
19	8241	031B00212	010502020401	110101	1412 0000	E-18	Presupuesto de Egresos Comprometido de Gastos de Funcionamiento, Aportaciones de servicio de salud	0.00	49,349.82
20	8241	031B00212	010502020401	110101	1412 0000	E-18	Presupuesto de Egresos Comprometido de Gastos de Funcionamiento, Aportaciones de servicio de salud	49,349.82	
21	8221	031B00212	010502020401	110101	1412 0000	E-18	Presupuesto de Egresos por Ejercer de Gastos de Funcionamiento, Aportaciones de servicio de salud	0.00	49,349.82
22	5100	031B00212	010502020401	110101	1415 0000	E-18	Gastos de Funcionamiento, Aportaciones para financiar los gastos generales de administración del ISSEMYM,	5,819.77	
23	8271	031B00212	010502020401	110101	1415 0000	E-18	Presupuesto de Egresos Pagado de Gastos de Funcionamiento, Aportaciones para financiar los gastos generales de administración del ISSEMYM	5,819.77	
24	8251	031B00212	010502020401	110101	1415 0000	E-18	Presupuesto de Egresos Devengado de Gastos de Funcionamiento, Aportaciones para financiar los gastos generales de administración del ISSEMYM	0.00	5,819.77
25	8251	031B00212	010502020401	110101	1415 0000	E-18	Presupuesto de Egresos Devengado de Gastos de Funcionamiento, Aportaciones para financiar los gastos generales de administración del ISSEMYM	5,819.77	
26	8241	031B00212	010502020401	110101	1415 0000	E-18	Presupuesto de Egresos Comprometido de Gastos de Funcionamiento, Aportaciones para financiar los gastos generales de administración del ISSEMYM	0.00	5,819.77

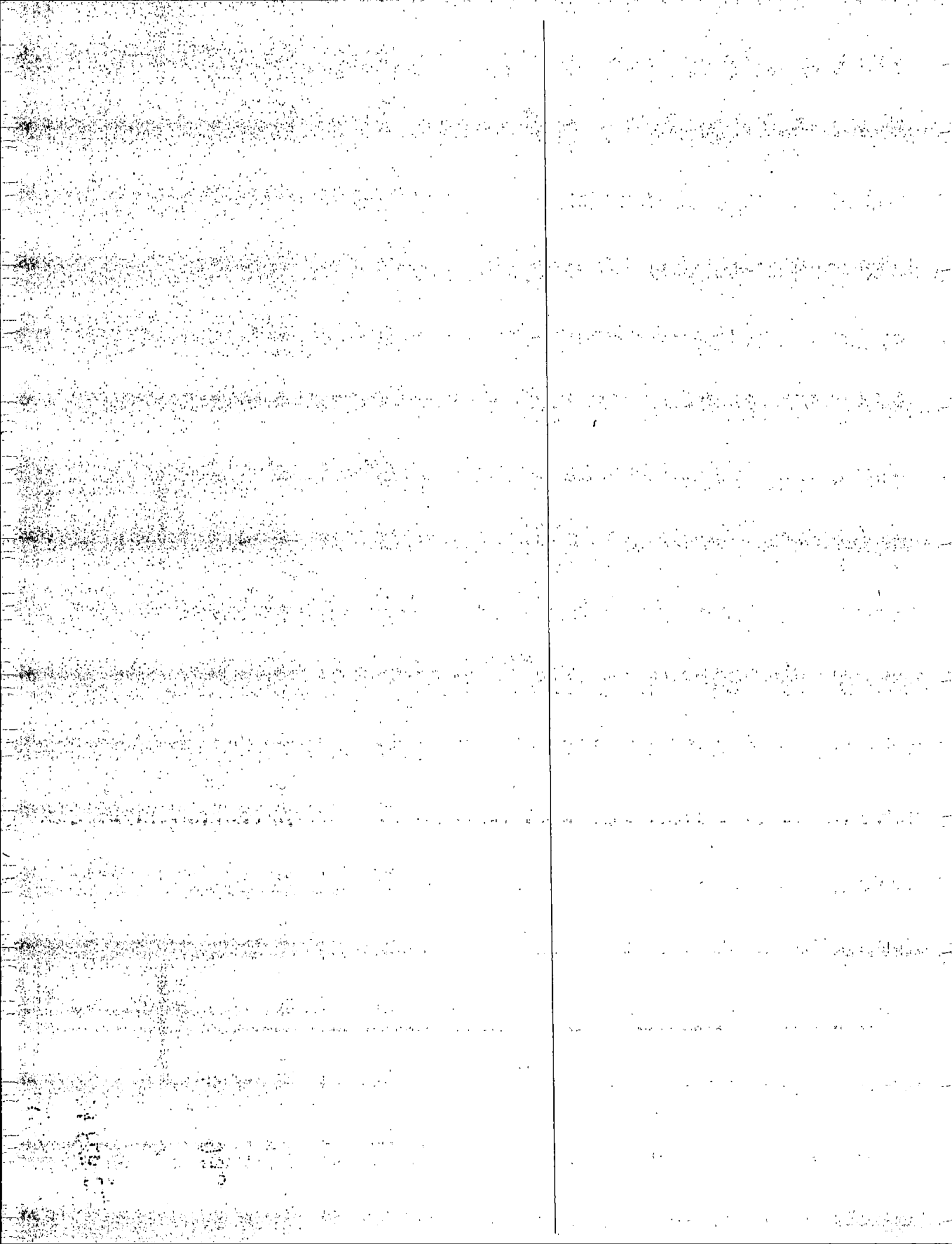



OPERAD
04 FEB 2022

Organismo de Agua JILOTEPEC , 2031

POLIZA DE EGRESOS

POLIZA DE EGRESOS No. 18

HOJA 3 DE 4

FECHA : 0801/04/02/2022

NP.	Cta.	Scta.	Sscta.	Sss cta.	Ssss cta.	REF.	CONCEPTO	DEBE	HABER
							Gastos de Funcionamiento, Aportaciones para financiar los gastos generales de administración del ISSEMYM		
27	8241	031B00212	010502020401	110101	1415 0000	E-18	Presupuesto de Egresos Comprometido de Gastos de Funcionamiento, Aportaciones para financiar los gastos generales de administración del ISSEMYM	5,819.77	
28	8221	031B00212	010502020401	110101	1415 0000	E-18	Presupuesto de Egresos por Ejercer de Gastos de Funcionamiento, Aportaciones para financiar los gastos generales de administración del ISSEMYM	0.00	5,819.77
29	5100	031B00212	010502020401	110101	1416 0000	E-18	Gastos de Funcionamiento, Aportaciones para riesgo de trabajo,	27,435.48	
30	8271	031B00212	010502020401	110101	1416 0000	E-18	Presupuesto de Egresos Pagado de Gastos de Funcionamiento, Aportaciones para riesgo de trabajo	27,435.48	
31	8251	031B00212	010502020401	110101	1416 0000	E-18	Presupuesto de Egresos Devengado de Gastos de Funcionamiento, Aportaciones para riesgo de trabajo	0.00	27,435.48
32	8251	031B00212	010502020401	110101	1416 0000	E-18	Presupuesto de Egresos Devengado de Gastos de Funcionamiento, Aportaciones para riesgo de trabajo	27,435.48	
33	8241	031B00212	010502020401	110101	1416 0000	E-18	Presupuesto de Egresos Comprometido de Gastos de Funcionamiento, Aportaciones para riesgo de trabajo	0.00	27,435.48
34	8241	031B00212	010502020401	110101	1416 0000	E-18	Presupuesto de Egresos Comprometido de Gastos de Funcionamiento, Aportaciones para riesgo de trabajo	27,435.48	
35	8221	031B00212	010502020401	110101	1416 0000	E-18	Presupuesto de Egresos por Ejercer de Gastos de Funcionamiento, Aportaciones para riesgo de trabajo	0.00	27,435.48
36	2117	000000001	00000000000000000001		0002 0001	E-18	RETENCIONES A FAVOR DE TERCEROS POR PAGAR, PRESTAMOS QUIROGRAFARIOS	854.04	
37	2117	000000001	00000000000000000001		0002 0003	E-18	RETENCIONES A FAVOR DE TERCEROS POR PAGAR, ISSEMYM RETENCIONES DE CUOTAS PARA FONDO SOLIDARIO DE REPARTO	40,570.86	
38	2117	000000001	00000000000000000001		0002 0004	E-18	RETENCIONES A FAVOR DE TERCEROS POR PAGAR, ISSEMYM RETENCIONES DE CUOTAS PARA	30,760.09	

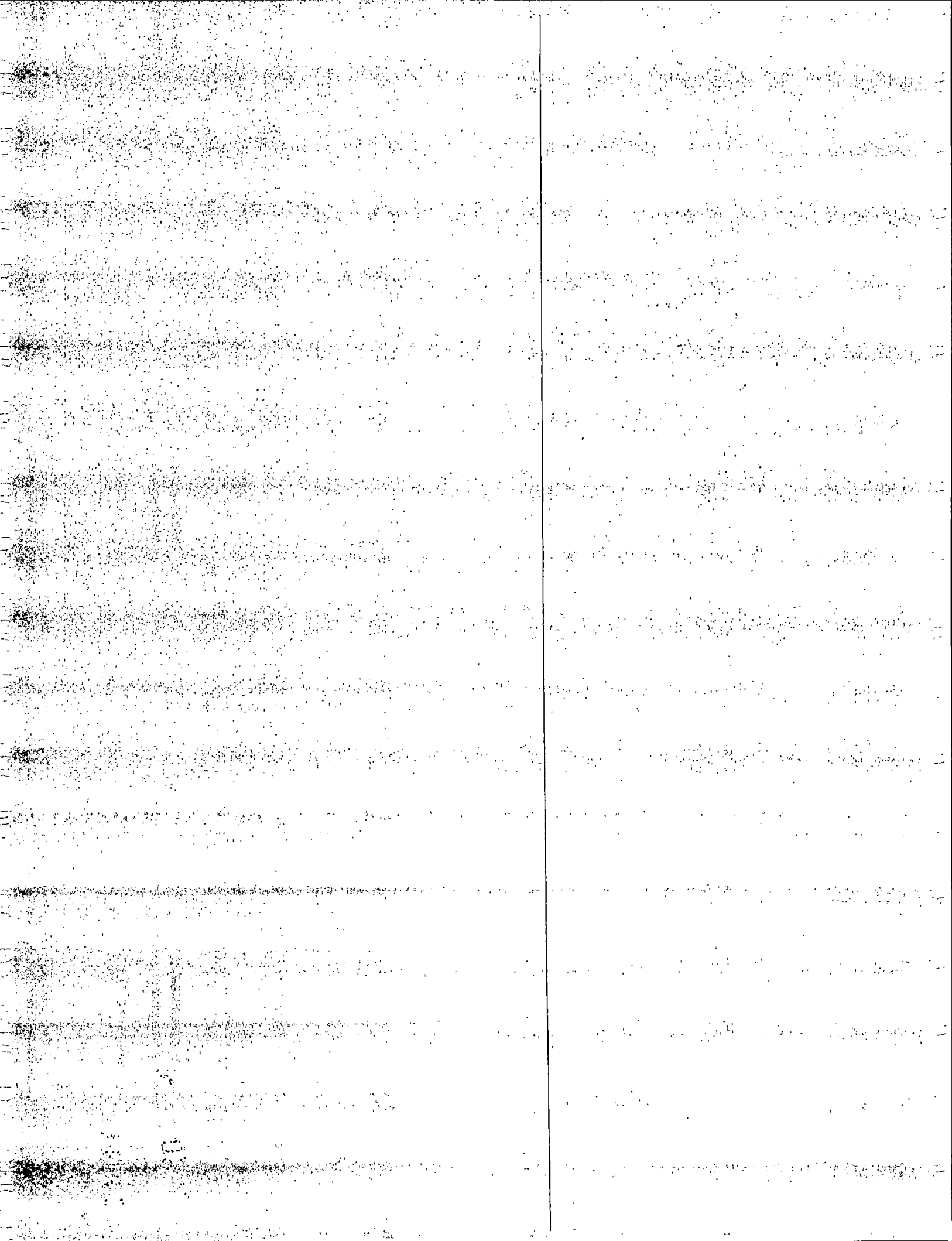



Organismo de Agua JILOTEPEC , 2031

OPERADO

04 FEB 2022

POLIZA DE EGRESOS

FECHA 08/02/2022

POLIZA DE EGRESOS No. 18

HOJA 4 DE 4

NP.	Cta.	Scta.	Sscta.	Sss cta.	Ssss cta.	REF.	CONCEPTO	DEBE	HABER
							EL SERVICIO DE SALUD		
39	2117	000000001	00000000000000000001	0002	0009	E-18	RETENCIONES A FAVOR DE TERCEROS POR PAGAR, CUOTA SISTEMA DE CAPITALIZACION INDIVIDUAL	6,940.45	
40	1123	000000005	00000000000000000001	0000	0013	E-18	DEUDORES DIVERSOS, EDGAR MARTINEZ ZARZA	5,394.71	
41	1112	000000004	00000000000000000000	0000	0002	E-18	BBVA BANCOMER CTA. 0118099219,	0.00	242,81
FLUJO DE EFECTIVO :		CLAVE	ENTRADAS		SALIDAS		SUMAS IGUALES	717,663.35	717,66
TOTALES :		21.00	0.00		242,805.95				

DESCRIPCION : PAGO DE APORTACIONES Y RETENCIONES DE ISSEMIM DEL MES DE ENERO DE 2022



LIC. EDGAR MARTINEZ ZARZA
DIRECTOR DE ADMINISTRACION Y FINANZAS

C. YESENIA TOLENTINO MONTEIL
ELABORO

LIC. EDGAR MARTINEZ ZARZA
REVISO

Fecha y hora de consulta

04/02/2022 6:02:32 PM

Contrato

00796131

Nombre del Cliente

ORGANISMO PBLICO
DESCENTRALIZADO PARA LA
PRESTACION
OPERADO

BBVA Net Cash - Pago Convenio CIE

04 FEB 2022

Operación autorizada

0803

Datos del firmante

Usuario: ADMIN1

Poder: 100%

Datos de la operación

Tipo de operación: Pago de Convenio CIE

Descripción: APORTACION

Importe de la operación: 242,805.95 MXP

Cuenta de retiro: 0118099219

Cuenta de depósito: 0866571

Divisa de la cuenta: MXP

Divisa de la cuenta: MXP

Titular de la cuenta: ORGANISMO PBLICO DES
CENTRALIZADO PARA LA
PRESTACION DE SERVTitular de la cuenta: INSTITUTO SEGURIDAD
SOCIAL DE

Fecha de creación: 04/02/2022

Fecha de aplicación: 04/02/2022

Instrumento de seguridad: ASD 6550731852

Guía CIE: 1170862

Referencia: 00003401400320223382

Concepto: 7264

Datos de confirmación de la transferencia

Folio de firma: 0060062038

Folio único: 1382202202041801500060062043

Estado operación

Porcentaje Firmado: 100%

Estado: Operado

Detalle de firmas

Acción	Usuario	Porcentaje aportado	Fecha
CREO	ADMIN1	— %	04/02/2022
FIRMO	ADMIN1	100 %	04/02/2022

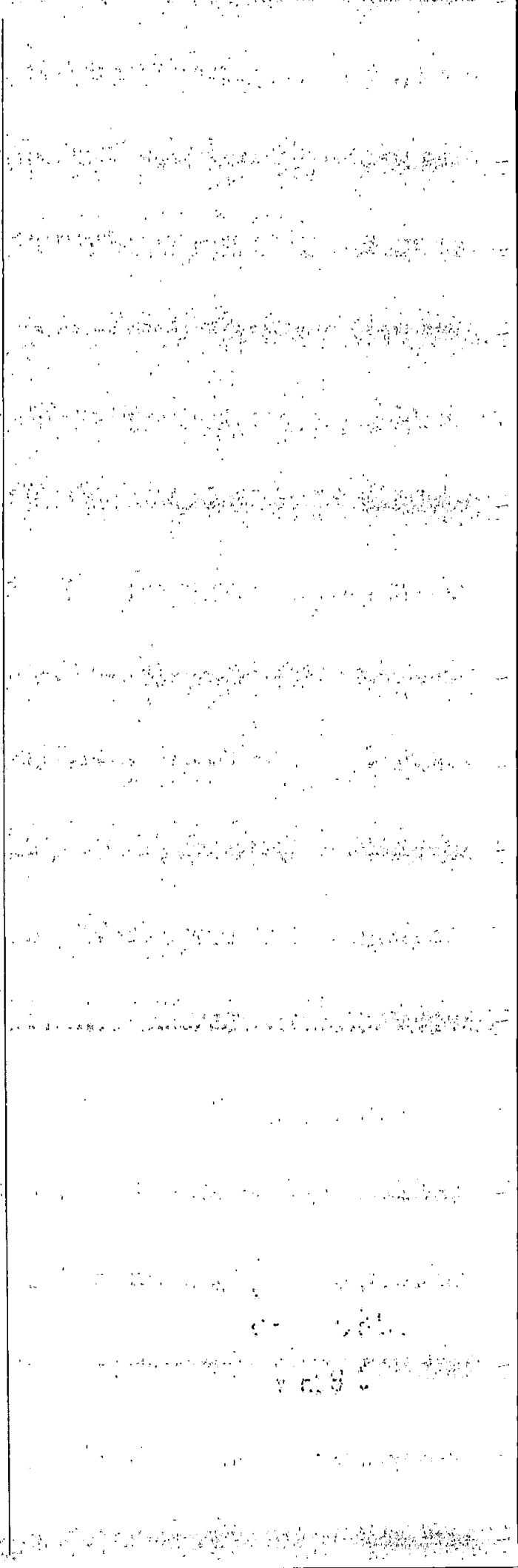
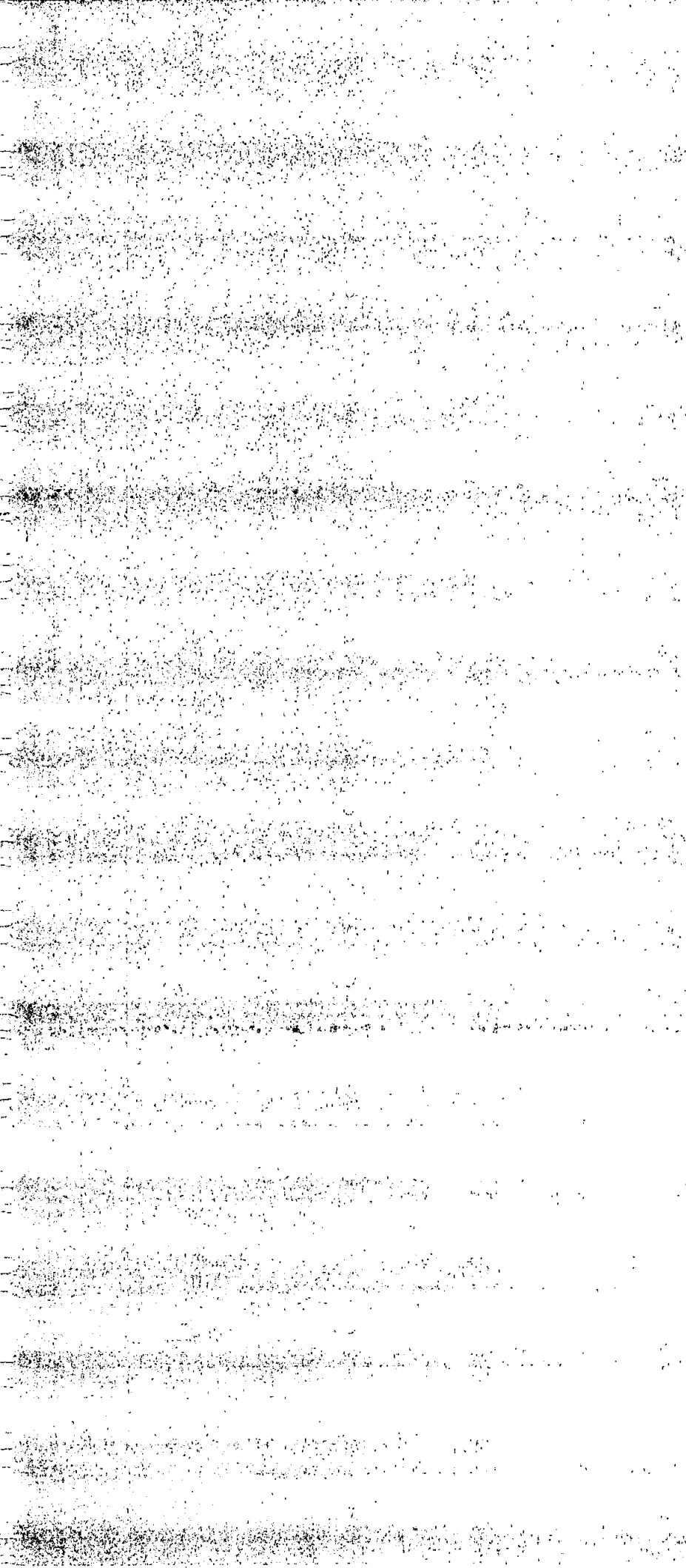

OPERADO

14 FEB 2022

Cerrar

Guardar

Imprimir



0804

Fecha y hora de consulta: 04/02/2022 5:54:57 PM Contrato: 00796131
 Nombre del Cliente: ORGANISMO PBLICO DESCENTRALIZADO PARA LA PRESTACION

BBVA Net Cash - Modificación Beneficiarias

Operación exitosa



Datos del firmante

Usuario: ADMIN1 Poder: 100%

Datos de operación

Cuenta: 00740001000200866571 Titular de la cuenta: INSTITUTO SEGURIDAD SOCIAL DE

Descripción: APORTACIONES ENERO Alias: CUOTAS ISSEMYM

Importe máximo de pago: 500,000.00 Divisa: MXP

Datos de la confirmación

Folio: 0060062015

Estado operación

Porcentaje firmado: 100% Estado: Operado

Detalle de firmas

Acción	Usuario	Porcentaje aportado	Fecha
CREO	ADMIN1	0%	04/02/2022
FIRMO	ADMIN1	100%	04/02/2022

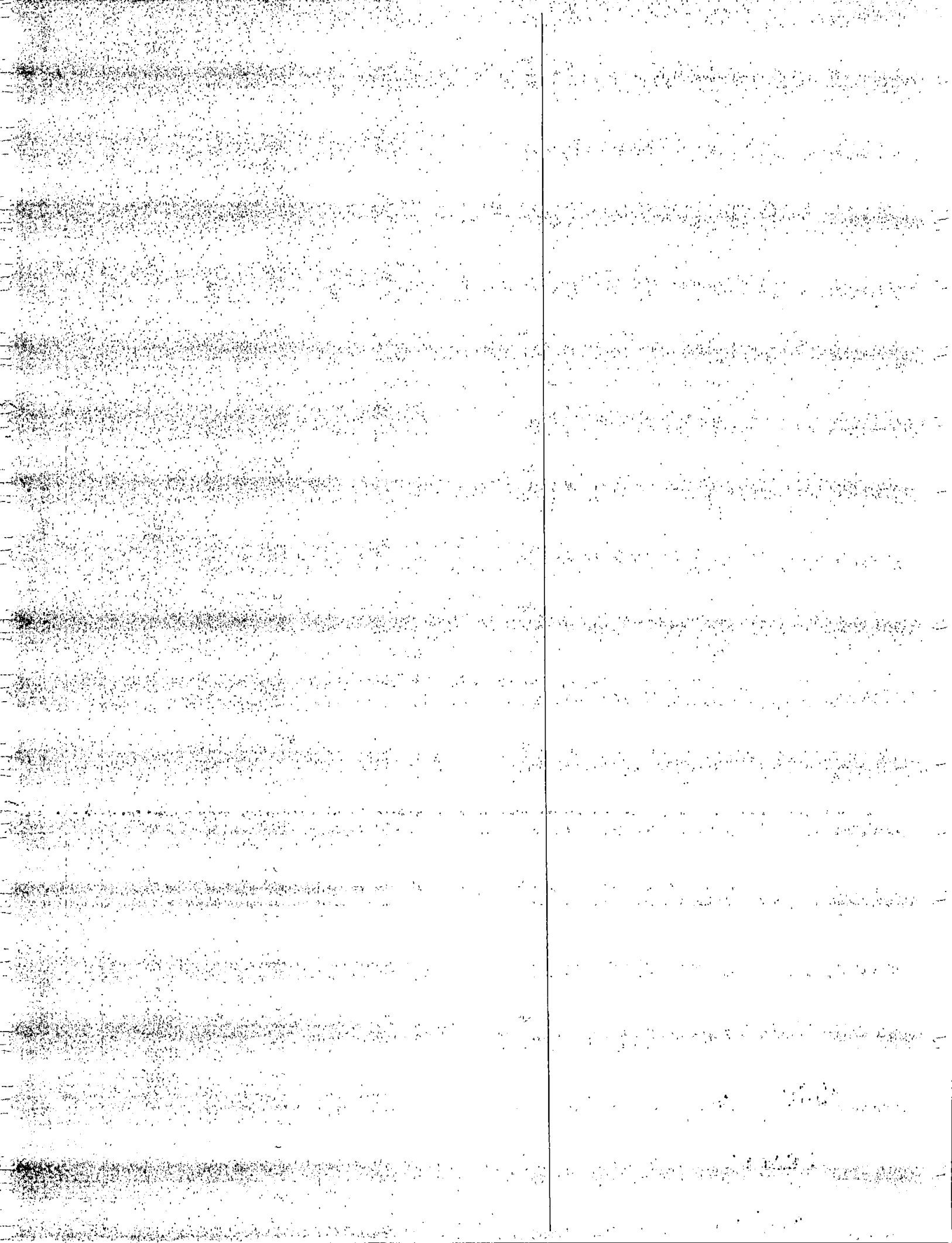

Operación exitosa

04 FEB 2022

0805

Datos del firmante

Usuario: ADMIN1

Poder: 100%

Datos de operación

Descripción: ISSEMYM

Tipo de cuenta: CV

Fecha de creación: 04/02/2022

Número de registros: 1

Cuenta del beneficiario: 00740001000200866571

Alias de la cuenta: CUOTAS ISSEMYM

Titular de la cuenta: INSTITUTO SEGURIDAD
SOCIAL DE

Fecha proceso: 04/02/2022

Importe máximo de pago: 100,000.00

Divisa: MXP

Datos de la confirmación del alta

Folio: 0012684039

Estado operación

Porcentaje firmado: 100%

Estado: Operado

Detalle de firmas

Acción	Usuario	Porcentaje aportado	Fecha
CREO	ADMIN1	0%	04/02/2022
FIRMO	ADMIN1	100%	04/02/2022

1921

1922

1923

1924

1925

1926

1927

1928

1929

1930

1931

1932

1933

1934

1935

1936

1937

1938

1939

1940

[The right side of the page contains extremely faint and illegible text, possibly bleed-through from the reverse side of the document.]



GOBIERNO DEL
ESTADO DE MÉXICO

LEGITIMAMENTE
OPERADO

Instituto de Seguridad Social del Estado de México y Municipios

04 FEB 2022

REFERENCIA DE PAGO

080E

Nombre de la Institución Pública: ODAPAS JILOTEPEC
 Clave de la Institución Pública: 40140 Identificador de la Institución Pública: 1000488
 Domicilio de la Institución Pública: AV GUERRERO
 Delegación o Municipio: Jilotepec Código Postal: 54240
 Sello Digital: c3WJ9yFPfdYkgF58o0uF/jf5YI6MB65MgBUHc+34HarqK+0MaYaFKWvo8OuZqw7/

DATOS DEL PAGO:

Fecha Límite de Pago: 04/02/2022

Concepto	Monto a Pagar
Contribuciones de Seguridad Social	\$ 242805.95

Referencia de Pago a través de Servicio Bancario: 000034014003202233827264

DATOS DE CONTROL PARA LA ENTIDAD RECEPTORA:

BBVA Bancomer
 Convenio
 0866571

BANORTE
 02457

Nota: El pago de esta referencia debe realizarse en las cuentas asignadas. El pago con cheque de otro banco, podrá causar actualizaciones y recargos por aplicación extemporánea.

FECHA Y HORA DE EMISIÓN DEL PORTAL ISSEMYM: 04/02/2022, 08:30 AM



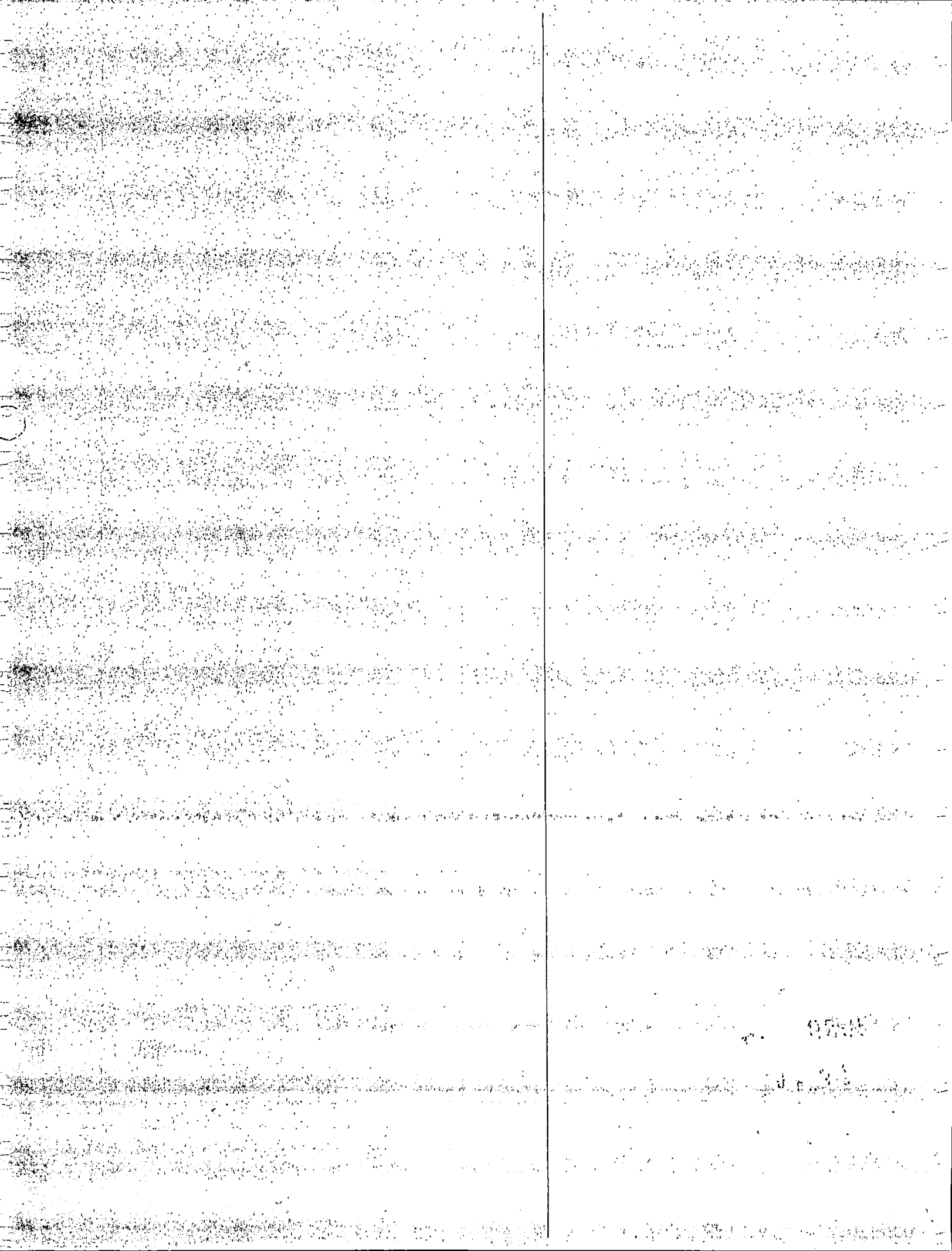

04 FEB 2022

Tipo de Comprobante: INGRESOS

Folio de Comprobante	PR - 101698
Folio Fiscal	CEB5CCEG-3AF5-42D5-BB47-8835EE8EE841

Datos del Receptor			
RFC:	OPD930108JX9	C.P.	54240
Nombre:	ODAPAS JILOTEPEC		
Domicilio:	AV GUERRERO, No. Ext: 158, No. Int. SN, EL DENI JILOTEPEC,		
Municipio:	Jilotepec	Estado:	Estado de México

Clave de expedición	Fecha y hora emisión
50080 TOLUCA, MÉXICO;	2022-02-08T14:36:19
Régimen Fiscal	Fecha y hora certificación
603 Personas Morales con Fines no Lucrativos	2022-02-08T14:36:36

Datos de operación			
Referencia:	000034014003202233827264	Fecha de Pago	2022-02-04
Banco:	BANCOMER, S.A.	Autorización:	
Cuenta:			000117086
Cheque:		Uso del CFDI:	
Moneda:	MXN		P01
Importe:	\$ 242,805.95		

Clave Institución	Clave PRISMA
40140	1000488
Tipo de Relación	CFDI Relacionado
No. Certificado Digital	No. Serie Certificado SAT
0001000000506089567	00001000000503270882

DETALLE DE PAGO

No. do.	Clave de Producto / Servicio	Número de Identificación	Cant.	Clave de Unidad	Descripción	Valor Unitario	Importe	Base	Impuesto	Tipo Factor	Tipo Tasa	Importe
202201	93151500	1124350100003045	1	E49	APORTACION SCI OBLIGATORIO	\$ 4,550.76	\$ 4,550.76	\$ 4,550.76	002	Exento		✓
202201	93151500	1124100100003045	1	E49	APORTACION POR SERVICIOS DE SALUD	\$ 33,068.02	\$ 33,068.02	\$ 33,068.02	002	Exento		✓
202201	93151500	1124050100003045	1	E49	APORTACION POR FONDO SOLIDARIO DE REPARTO	\$ 24,534.91	\$ 24,534.91	\$ 24,534.91	002	Exento		✓
202201	93151500	1124150100003045	1	E49	APORTACION POR GASTOS DE ADMINISTRACION	\$ 2,893.37	\$ 2,893.37	\$ 2,893.37	002	Exento		✓
202201	93151500	1124200100003045	1	E49	APORTACION POR PRIMA BASICA	\$ 3,308.71	\$ 3,308.71	\$ 3,308.71	002	Exento		✓
202201	93151500	1124200300003045	1	E49	APORTACION POR PRIMA DE SINIESTRALIDAD	\$ 9,989.19	\$ 9,989.19	\$ 9,989.19	002	Exento		✓
202201	93151500	1124200400003045	1	E49	APORTACION POR PRIMA DE RIESGO NO CONTROLADO	\$ 344.00	\$ 344.00	\$ 344.00	002	Exento		✓
202201	93151500	1124250100003045	1	E49	CUOTA SCI OBLIGATORIO	\$ 3,443.81	\$ 3,443.81	\$ 3,443.81	002	Exento		✓
202201	93151500	1124100100003045	1	E49	CUOTA POR SERVICIOS DE SALUD	\$ 15,292.78	\$ 15,292.78	\$ 15,292.78	002	Exento		✓
202201	93151500	1124050100003045	1	E49	CUOTA POR FONDO SOLIDARIO DE REPARTO	\$ 20,170.33	\$ 20,170.33	\$ 20,170.33	002	Exento		✓
202201	93151500	1124430100003045	1	E49	CREDITO AL CONSUMO	\$ 427.02	\$ 427.02	\$ 427.02	002	Exento		✓
02	93151500	2164350100009001	1	E49	RECARGO APORTACION PARA SISTEMA DE CAPITALIZACION INDIVIDUAL	\$ 84.54	\$ 84.54	\$ 84.54	002	Exento		
202202	93151500	1124350100003045	1	E49	APORTACION SCI OBLIGATORIO	\$ 4,620.57	\$ 4,620.57	\$ 4,620.57	002	Exento		✓
202202	93151500	2164350100009001	1	E49	ACTUALIZACION APORTACION PARA SISTEMA DE CAPITALIZACION INDIVIDUAL	\$ 19.11	\$ 19.11	\$ 19.11	002	Exento		
202202	93151500	4319020000001001	1	E49	ACTUALIZACION APORTACION DE SERVICIOS DE SALUD	\$ 138.88	\$ 138.88	\$ 138.88	002	Exento		
202202	93151500	1124100100003045	1	E49	APORTACION POR SERVICIOS DE SALUD	\$ 33,443.38	\$ 33,443.38	\$ 33,443.38	002	Exento		✓
202202	93151500	4319020000001001	1	E49	RECARGO APORTACION DE SERVICIOS DE SALUD	\$ 614.29	\$ 614.29	\$ 614.29	002	Exento		
202202	93151500	4319040000005001	1	E49	ACTUALIZACION APORTACION PARA FONDO SOLIDARIO DE REPARTO	\$ 103.05	\$ 103.05	\$ 103.05	002	Exento		
202202	93151500	1124050100003045	1	E49	APORTACION POR FONDO SOLIDARIO DE REPARTO	\$ 24,814.91	\$ 24,814.91	\$ 24,814.91	002	Exento		✓
202202	93151500	4319040000005001	1	E49	RECARGO APORTACION PARA FONDO SOLIDARIO DE REPARTO	\$ 455.80	\$ 455.80	\$ 455.80	002	Exento		
202202	93151500	1124150100003045	1	E49	APORTACION POR GASTOS DE ADMINISTRACION	\$ 2,926.40	\$ 2,926.40	\$ 2,926.40	002	Exento		✓
202202	93151500	4319010000001001	1	E49	ACTUALIZACION GASTOS GENERALES DE ADMINISTRACION	\$ 12.15	\$ 12.15	\$ 12.15	002	Exento		
202202	93151500	4319010000001001	1	E49	RECARGO GASTOS GENERALES DE ADMINISTRACION	\$ 53.75	\$ 53.75	\$ 53.75	002	Exento		

Folio de Comprobante
PR - 101698
Folio Fiscal
CEB5CCEC-JAF5-42D5-BB47-8835EE8EE841

Tipo de Comprobante: INGRESOS

Datos del Receptor	
RFC:	OPD930108JX9 C.P. 54240
Nombre:	ODAPAS JILOTEPEC
Domicilio:	AV GUERRERO, No. Ext. 158, No. Int. SN, EL DENI JILOTEPEC,
Municipio:	Jilotepec Estado: Estado de México

Lugar de expedición	Fecha y hora emisión
50080 TOLUCA, MÉXICO	2022-02-08T14:36:19
Régimen Fiscal	Fecha y hora certificación
603 Personas Morales con Fines no Lucrativos	2022-02-08T14:36:36

Datos de operación	
Referencia:	000034014003202233827264 Fecha de Pago 2022-02-04
Banco:	BANCOMER, S.A. Autorización: 000117086
Cuenta:	
Cheque:	Uso del CFDI: P01
Moneda:	MXN
Importe:	\$242,805.95

Clave Institución	Clave PRISMA
40140	1000488
Tipo de Relación	CFDI Relacionado
No. Certificado Digital	No. Serie Certificado SAT
00001000000506089567	00001000000503270882

DETALLE DE PAGO

Periodo	Clave de Producto/Servicio	Número de Identificación	Cant	Clave de Unidad	Descripción	Valor Unitario	Importe	Base	Impuesto	Tipo Factor	Tipo Tasa	Importe
202202	93151500	4319020000001001	1	E49	RECARGO PRIMA BASICA RIESGOS DEL TRABAJO	\$ 61.43	\$ 61.43	\$ 61.43	002	Exento		
202202	93151500	1124200100003045	1	E49	APORTACION POR PRIMA BASICA	\$ 3,344.45	\$ 3,344.45	\$ 3,344.45	002	Exento		✓
202202	93151500	4319020000001001	1	E49	ACTUALIZACION PRIMA BASICA RIESGOS DEL TRABAJO	\$ 13.89	\$ 13.89	\$ 13.89	002	Exento		
202202	93151500	4319020000001001	1	E49	RECARGO PRIMA DE SINIESTRALIDAD MAYOR RIESGOS DE TRABAJO	\$ 185.58	\$ 185.58	\$ 185.58	002	Exento		
202202	93151500	4319020000001001	1	E49	ACTUALIZACION PRIMA DE SINIESTRALIDAD MAYOR RIESGOS DE TRABAJO	\$ 41.95	\$ 41.95	\$ 41.95	002	Exento		
202202	93151500	1124200300003045	1	E49	APORTACION POR PRIMA DE SINIESTRALIDAD	\$ 10,103.20	\$ 10,103.20	\$ 10,103.20	002	Exento		✓
202202	93151500	4319020000001001	1	E49	RECARGO PRIMA DE RIESGO NO CONTROLADO RIESGOS DE TRABAJO	\$ 6.39	\$ 6.39	\$ 6.39	002	Exento		
202202	93151500	4319020000001001	1	E49	ACTUALIZACION PRIMA DE RIESGO NO CONTROLADO RIESGOS DE TRABAJO	\$ 1.44	\$ 1.44	\$ 1.44	002	Exento		
202202	93151500	1124200400003045	1	E49	APORTACION POR PRIMA DE RIESGO NO CONTROLADO	\$ 347.93	\$ 347.93	\$ 347.93	002	Exento		✓
202202	93151500	1124250100003045	1	E49	CUOTA SCI OBLIGATORIO	\$ 3,486.64	\$ 3,486.64	\$ 3,486.64	002	Exento		✓
202202	93151500	2164350100009001	1	E49	RECARGO CUOTA OBLIGATORIA S.C.I.	\$ 63.88	\$ 63.88	\$ 63.88	002	Exento		
202202	93151500	2164350100009001	1	E49	ACTUALIZACION CUOTA OBLIGATORIA S.C.I.	\$ 14.46	\$ 14.46	\$ 14.46	002	Exento		
202202	93151500	1124100100003045	1	E49	CUOTA POR SERVICIOS DE SALUD	\$ 15,467.31	\$ 15,467.31	\$ 15,467.31	002	Exento		✓
202202	93151500	4319020000001001	1	E49	ACTUALIZACION CUOTAS DE SERVICIOS DE SALUD	\$ 64.23	\$ 64.23	\$ 64.23	002	Exento		
202202	93151500	4319020000001001	1	E49	RECARGO CUOTAS DE SERVICIOS DE SALUD	\$ 284.10	\$ 284.10	\$ 284.10	002	Exento		
202202	93151500	4319040000005001	1	E49	ACTUALIZACION CUOTAS DEL SISTEMA SOLIDARIO DE REPARTO	\$ 84.72	\$ 84.72	\$ 84.72	002	Exento		
202202	93151500	1124050100003045	1	E49	CUOTA POR FONDO SOLIDARIO DE REPARTO	\$ 20,400.53	\$ 20,400.53	\$ 20,400.53	002	Exento		✓
202202	93151500	4319040000005001	1	E49	RECARGO CUOTAS DEL SISTEMA SOLIDARIO DE REPARTO	\$ 374.72	\$ 374.72	\$ 374.72	002	Exento		
202202	93151500	4319040000008005	1	E49	RECARGO CREDITO AL CONSUMO	\$ 7.93	\$ 7.93	\$ 7.93	002	Exento		
202202	93151500	1124430100003045	1	E49	CREDITO AL CONSUMO	\$ 427.02	\$ 427.02	\$ 427.02	002	Exento		✓
202202	93151500	4319040000008005	1	E49	ACTUALIZACION CREDITO AL CONSUMO	\$ 1.79	\$ 1.79	\$ 1.79	002	Exento		
202203	93151500	2164350100009001	1	E49	RECARGO APORTACION PARA SISTEMA DE CAPITALIZACION INDIVIDUAL	\$ 85.25	\$ 85.25	\$ 85.25	002	Exento		

04 FEB 2022

Tipo de Comprobante: INGRESOS

Folio de Comprobante	PR - 101698
Folio Fiscal	CEB5CCEC-3AF5-42D5-BB47-8835EE8EE841

Datos del Receptor			
RFC:	OPD930108JX9	C.P.	54240
Nombre:	ODAPAS JILOTEPEC		
Domicilio:	AV GUERRERO, No. Ext. 158, No. Int. SN, EL DENI JILOTEPEC,		
Municipio:	Jilotepec	Estado:	Estado de México

Lugar de expedición	Fecha y hora omisión
60080 Toluca México	2022-02-08T14:36:19
Régimen Fiscal	Fecha y hora certificación
603 Personas Morales con Fines no Lucrativos	2022-02-08T14:36:36

Datos de operación			
Referencia:	000034014003202233827264	Fecha de Pago	2022-02-04
Banco:	BANCOMER, S.A.	Autorización:	
Cuenta:			000117086
Cheque:		Uso del CFDI	
Moneda:	MXN		P01
Importe:	\$ 242,805.95		

Clave Institución	Clave PRISMA
40140	1000488
Tipo de Relación	CFDI Relacionado
No. Certificado Digital	No. Serie Certificado SAT
00001000000506089567	00001000000503270882

DETALLE DE PAGO

No.	Clave de Producto / Servicio	Número de Identificación	Cant.	Clave de Unidad	Descripción	Valor Unitario	Importe	Base	Impuesto	Tipo Factor	Tipo Tasa	Importe
202203	93151500	2164350100009001	1	E49	ACTUALIZACION APORTACION PARA SISTEMA DE CAPITALIZACION INDIVIDUAL	\$ 19.11	\$ 19.11	\$ 19.11	002	Exento		
202203	93151500	4319020000001001	1	E49	RECARGO APORTACION DE SERVICIOS DE SALUD	\$ 619.43	\$ 619.43	\$ 619.43	002	Exento		
202203	93151500	4319020000001001	1	E49	ACTUALIZACION APORTACION DE SERVICIOS DE SALUD	\$ 138.88	\$ 138.88	\$ 138.88	002	Exento		
202203	93151500	4319040000005001	1	E49	ACTUALIZACION APORTACION PARA FONDO SOLIDARIO DE REPARTO	\$ 103.05	\$ 103.05	\$ 103.05	002	Exento		
202203	93151500	4319040000005001	1	E49	RECARGO APORTACION PARA FONDO SOLIDARIO DE REPARTO	\$ 459.62	\$ 459.62	\$ 459.62	002	Exento		
202203	93151500	4319010000001001	1	E49	ACTUALIZACION GASTOS GENERALES DE ADMINISTRACIÓN	\$ 12.15	\$ 12.15	\$ 12.15	002	Exento		
202203	93151500	4319010000001001	1	E49	RECARGO GASTOS GENERALES DE ADMINISTRACIÓN	\$ 54.20	\$ 54.20	\$ 54.20	002	Exento		
202203	93151500	4319020000001001	1	E49	RECARGO PRIMA BASICA RIESGOS DEL TRABAJO	\$ 61.95	\$ 61.95	\$ 61.95	002	Exento		
202203	93151500	4319020000001001	1	E49	ACTUALIZACION PRIMA BASICA RIESGOS DEL TRABAJO	\$ 13.89	\$ 13.89	\$ 13.89	002	Exento		
202203	93151500	4319020000001001	1	E49	ACTUALIZACION PRIMA DE SINIESTRALIDAD MAYOR RIESGOS DE TRABAJO	\$ 41.95	\$ 41.95	\$ 41.95	002	Exento		
202203	93151500	4319020000001001	1	E49	RECARGO PRIMA DE SINIESTRALIDAD MAYOR RIESGOS DE TRABAJO	\$ 187.12	\$ 187.12	\$ 187.12	002	Exento		
202203	93151500	4319020000001001	1	E49	RECARGO PRIMA DE RIESGO NO CONTROLADO RIESGOS DE TRABAJO	\$ 6.44	\$ 6.44	\$ 6.44	002	Exento		
202203	93151500	4319020000001001	1	E49	ACTUALIZACION PRIMA DE RIESGO NO CONTROLADO RIESGOS DE TRABAJO	\$ 1.44	\$ 1.44	\$ 1.44	002	Exento		
202203	93151500	2164350100009001	1	E49	ACTUALIZACION CUOTA OBLIGATORIA S.C.I.	\$ 14.46	\$ 14.46	\$ 14.46	002	Exento		
202203	93151500	2164350100009001	1	E49	RECARGO CUOTA OBLIGATORIA S.C.I	\$ 64.51	\$ 64.51	\$ 64.51	002	Exento		
202203	93151500	4319020000001001	1	E49	RECARGO CUOTAS DE SERVICIOS DE SALUD	\$ 286.49	\$ 286.49	\$ 286.49	002	Exento		
202203	93151500	4319020000001001	1	E49	ACTUALIZACION CUOTAS DE SERVICIOS DE SALUD	\$ 64.23	\$ 64.23	\$ 64.23	002	Exento		
202203	93151500	4319040000005001	1	E49	ACTUALIZACION CUOTAS DEL SISTEMA SOLIDARIO DE REPARTO	\$ 84.72	\$ 84.72	\$ 84.72	002	Exento		
202203	93151500	4319040000005001	1	E49	RECARGO CUOTAS DEL SISTEMA SOLIDARIO DE REPARTO	\$ 377.85	\$ 377.85	\$ 377.85	002	Exento		
202203	93151500	4319040000006005	1	E49	ACTUALIZACION CREDITO AL CONSUMO	\$ 1.79	\$ 1.79	\$ 1.79	002	Exento		
202203	93151500	4319040000006005	1	E49	RECARGO CREDITO AL CONSUMO	\$ 8.00	\$ 8.00	\$ 8.00	002	Exento		

Folio de Comprobante
PR - 101698
Folio Fiscal
CEB5CCEC-3AF5-42D5-BB47-8835EE8EE841

Tipo de Comprobante: I INGRESOS

Datos del Receptor	
RFC:	OPD930108JX9
C.P.	54240
Nombre:	ODAPAS JILOTEPEC
Domicilio:	AV GUERRERO, No. Ext. 158, No. Int. SN, EL DENI JILOTEPEC,
Municipio:	Jilotepec Estado: Estado de México

Lugar de expedición	Fecha y hora emisión
50080 TOLUCA, MÉXICO	2022-02-08T14:36:19
Régimen Fiscal	Fecha y hora certificación
603 Personas Morales con Fines no Lucrativos	2022-02-08T14:36:36

Datos de operación	
Referencia:	000034014003202233827264
Fecha de Pago	2022-02-04
Banco:	BANCOMER, S.A.
Autorización:	
Cuenta:	
Uso del CFDI:	000117086
Cheque:	
Moneda:	MXN
Uso del CFDI:	P01
Importe:	\$ 242,805.95

Clave Institución	Clave PRISMA
40140	1000488
Tipo de Relación	CFDI Relacionado
No. Certificado Digital	No. Serie Certificado SAT
00001000000506089567	00001000000503270882

DETALLE DE PAGO	
Forma de pago:	03 - Transferencia electrónica de fondos.
Método de pago:	PUE Pago en una sola exhibición

Subtotal	\$ 242,805.95
Total de Impuestos Traslados	
Total	\$ 242,805.95



Cadena original del complemento de certificación digital del SAT	
[1.1]CEB5CCEC-3AF5-42D5-BB47-8835EE8EE841 2022-02-08T14:36:36 TLE011122SC2 0DTbPe1Tu831mpD0uHo5AulQsqPPPL3EJ7IENP7X78UpFy4u0IHgk726bye7vKSGJSep8fz6oChfZe22HxL 2yhWEd/R+55/0clMHIO hlYEU3RM4zWAFxtqa9opto5PU4njq3EYBkcTAmX5Ba0JEVpmsBhtqnRT1co+NMT7ng89vFg0ZMxtYyvxJMUUn1MTsBsuhw0coby059 pSLyxNK6OBclLV6qxyB9Rp OSezY4UdC56KTHvbi85aopUko8syR NvcnQMubzaoDHIXvh3sN02mOFAYkLGIDYQ8oxq7aeCwBsMbzMM9hOZvkkMZWPJGYGra9maRY4W5Q== 00001000000503270882]	
Sello digital del CFDI	
0DTbPe1Tu831mpD0uHo5AulQsqPPPL3EJ7IENP7X78UpFy4u0IHgk726bye7vKSGJSep8fz6oChfZe22HxL 2yhWEd/R+55/0clMHIO hlYEU3RM4zWAFxtqa9opto5PU4njq3EYBkcTAmX5Ba0JEVpmsBhtqnRT1co+NMT7ng89vFg0ZMxtYyvxJMUUn1MTsBsuhw0coby059 pSLyxNK6OBclLV6qxyB9Rp OSezY4UdC56KTHvbi85aopUko8syR NvcnQMubzaoDHIXvh3sN02mOFAYkLGIDYQ8oxq7aeCwBsMbzMM9hOZvkkMZWPJGYGra9maRY4W5Q==	
Sello digital del SAT	
OYFu5DVinuHZIOED5qgisZrNC3TSh2+sk2WMA18RuGT2mbJwdj90sb7ry9uhaeqtv+ywZxqVgMhT5FSbMPyRQBXM8KI2NQvmTktzXyEOV2ZgAV0zbbpnV2ePJGLtneoPJSeNebB9SK1lrLnMKWq0uFA6QhWGK7OuejgYKgegabPJqUEGhODyulxbgCwutTP+LkNTJgfQSGA9wLR+3vQOZa6rG9UlpdORf8ChJjs9Q5nPEI6zKp78dzOX3Kpw1Q/c4u8Mx cvW114KAMQOegBRi05wIbPYNgcC+zxEglY+mox5x6GJvFb2B7yIGWYKVzGnQUREd2mZ8eog==	



OPERADO

03 MAR 2020

Organismo de Agua JILOTEPEC , 2031

POLIZA DE EGRESOS

POLIZA DE EGRESOS No. 29

HOJA 1 DE 4

FECHA : 03/03/20

NP.	Cta.	Scta.	Sscta.	Sss cta.	Ssss cta.	REF.	CONCEPTO	DEBE	HABER
1	5100	031B00212	010502020401	110101	1414 0000	E-29	Gastos de Funcionamiento, Aportaciones del sistema de capitalización individual,	5,940.46	
2	8271	031B00212	010502020401	110101	1414 0000	E-29	Presupuesto de Egresos Pagado de Gastos de Funcionamiento, Aportaciones del sistema de capitalización individual	5,940.46	
3	8251	031B00212	010502020401	110101	1414 0000	E-29	Presupuesto de Egresos Devengado de Gastos de Funcionamiento, Aportaciones del sistema de capitalización individual	0.00	5,94
4	8251	031B00212	010502020401	110101	1414 0000	E-29	Presupuesto de Egresos Devengado de Gastos de Funcionamiento, Aportaciones del sistema de capitalización individual	5,940.46	
5	8241	031B00212	010502020401	110101	1414 0000	E-29	Presupuesto de Egresos Comprometido de Gastos de Funcionamiento, Aportaciones del sistema de capitalización individual	0.00	5,94
6	8241	031B00212	010502020401	110101	1414 0000	E-29	Presupuesto de Egresos Comprometido de Gastos de Funcionamiento, Aportaciones del sistema de capitalización individual	5,940.46	
7	8221	031B00212	010502020401	110101	1414 0000	E-29	Presupuesto de Egresos por Ejercer de Gastos de Funcionamiento, Aportaciones del sistema de capitalización individual	0.00	5,94
8	5100	031B00212	010502020401	110101	1412 0000	E-29	Gastos de Funcionamiento, Aportaciones de servicio de salud,	40,654.32	
9	8271	031B00212	010502020401	110101	1412 0000	E-29	Presupuesto de Egresos Pagado de Gastos de Funcionamiento, Aportaciones de servicio de salud	40,654.32	
10	8251	031B00212	010502020401	110101	1412 0000	E-29	Presupuesto de Egresos Devengado de Gastos de Funcionamiento, Aportaciones de servicio de salud	0.00	40,65
11	8251	031B00212	010502020401	110101	1412 0000	E-29	Presupuesto de Egresos Devengado de Gastos de Funcionamiento, Aportaciones de servicio de salud	40,654.32	
12	8241	031B00212	010502020401	110101	1412 0000	E-29	Presupuesto de Egresos Comprometido de Gastos de Funcionamiento, Aportaciones de servicio de salud	0.00	40,65
13	8241	031B00212	010502020401	110101	1412 0000	E-29	Presupuesto de Egresos Comprometido de Gastos de Funcionamiento, Aportaciones de servicio de salud	40,654.32	
14	8221	031B00212	010502020401	110101	1412 0000	E-29	Presupuesto de Egresos por Ejercer de	0.00	40,65



OPERADO

03/03/20

Organismo de Agua JILOTEPEC , 2031

POLIZA DE EGRESOS

POLIZA DE EGRESOS No. 29

HOJA 2 DE 4

FECHA : 03/03/20

NP.	Cta.	Scta.	Ssecta.	Sss cta.	Ssss cta.	REF.	CONCEPTO	DEBE	HABER
							Gastos de Funcionamiento, Aportaciones de servicio de salud		
15	5100	031B00212	010502020401 110101	1413	0000	E-29	Gastos de Funcionamiento, Aportaciones al sistema solidario de reparto,	30,165.43	
16	8271	031B00212	010502020401 110101	1413	0000	E-29	Presupuesto de Egresos Pagado de Gastos de Funcionamiento, Aportaciones al sistema solidario de reparto	30,165.43	
17	8251	031B00212	010502020401 110101	1413	0000	E-29	Presupuesto de Egresos Devengado de Gastos de Funcionamiento, Aportaciones al sistema solidario de reparto	0.00	30,16
18	8251	031B00212	010502020401 110101	1413	0000	E-29	Presupuesto de Egresos Devengado de Gastos de Funcionamiento, Aportaciones al sistema solidario de reparto	30,165.43	
19	8241	031B00212	010502020401 110101	1413	0000	E-29	Presupuesto de Egresos Comprometido de Gastos de Funcionamiento, Aportaciones al sistema solidario de reparto	0.00	30,16
20	8241	031B00212	010502020401 110101	1413	0000	E-29	Presupuesto de Egresos Comprometido de Gastos de Funcionamiento, Aportaciones al sistema solidario de reparto	30,165.43	
21	8221	031B00212	010502020401 110101	1413	0000	E-29	Presupuesto de Egresos por Ejercer de Gastos de Funcionamiento, Aportaciones al sistema solidario de reparto	0.00	30,16
22	5100	031B00212	010502020401 110101	1415	0000	E-29	Gastos de Funcionamiento, Aportaciones para financiar los gastos generales de administración del ISSEMYM,	3,557.38	
23	8271	031B00212	010502020401 110101	1415	0000	E-29	Presupuesto de Egresos Pagado de Gastos de Funcionamiento, Aportaciones para financiar los gastos generales de administración del ISSEMYM	3,557.38	
24	8251	031B00212	010502020401 110101	1415	0000	E-29	Presupuesto de Egresos Devengado de Gastos de Funcionamiento, Aportaciones para financiar los gastos generales de administración del ISSEMYM	0.00	3,55
25	8251	031B00212	010502020401 110101	1415	0000	E-29	Presupuesto de Egresos Devengado de Gastos de Funcionamiento, Aportaciones para financiar los gastos generales de administración del ISSEMYM	3,557.38	
26	8241	031B00212	010502020401 110101	1415	0000	E-29	Presupuesto de Egresos Comprometido de	0.00	3,55



OPERADO

03 MAR 2022

Organismo de Agua JILOTEPEC , 2031

POLIZA DE EGRESOS

POLIZA DE EGRESOS No. 29

HOJA 3 DE 4

FECHA : 03/03/20

NP.	Cta.	Scta.	Sscta.	Sss cta.	Ssss cta.	REF.	CONCEPTO	DEBE	HABER
							Gastos de Funcionamiento, Aportaciones para financiar los gastos generales de administración del ISSEMYM		
27	8241	031B00212	010502020401 110101	1415	0000	E-29	Presupuesto de Egresos Comprometido de Gastos de Funcionamiento, Aportaciones para financiar los gastos generales de administración del ISSEMYM	3,557.38	
28	8221	031B00212	010502020401 110101	1415	0000	E-29	Presupuesto de Egresos por Ejercer de Gastos de Funcionamiento, Aportaciones para financiar los gastos generales de administración del ISSEMYM	0.00	3,55
29	5100	031B00212	010502020401 110101	1416	0000	E-29	Gastos de Funcionamiento, Aportaciones para riesgo de trabajo,	16,770.17	
30	8271	031B00212	010502020401 110101	1416	0000	E-29	Presupuesto de Egresos Pagado de Gastos de Funcionamiento, Aportaciones para riesgo de trabajo	16,770.17	
31	8251	031B00212	010502020401 110101	1416	0000	E-29	Presupuesto de Egresos Devengado de Gastos de Funcionamiento, Aportaciones para riesgo de trabajo	0.00	16,77
32	8251	031B00212	010502020401 110101	1416	0000	E-29	Presupuesto de Egresos Devengado de Gastos de Funcionamiento, Aportaciones para riesgo de trabajo	16,770.17	
33	8241	031B00212	010502020401 110101	1416	0000	E-29	Presupuesto de Egresos Comprometido de Gastos de Funcionamiento, Aportaciones para riesgo de trabajo	0.00	16,77
34	8241	031B00212	010502020401 110101	1416	0000	E-29	Presupuesto de Egresos Comprometido de Gastos de Funcionamiento, Aportaciones para riesgo de trabajo	16,770.17	
35	8221	031B00212	010502020401 110101	1416	0000	E-29	Presupuesto de Egresos por Ejercer de Gastos de Funcionamiento, Aportaciones para riesgo de trabajo	0.00	16,77
36	2117	000000001	00000000000000000001	0002	0009	E-29	RETENCIONES A FAVOR DE TERCEROS POR PAGAR, CUOTA SISTEMA DE CAPITALIZACION INDIVIDUAL	4,495.45	
37	2117	000000001	00000000000000000001	0002	0003	E-29	RETENCIONES A FAVOR DE TERCEROS POR PAGAR, ISSEMYM RETENCIONES DE CUOTAS PARA FONDO SOLIDARIO DE REPARTO	24,799.25	
38	2117	000000001	00000000000000000001	0002	0004	E-29	RETENCIONES A FAVOR DE TERCEROS POR	18,802.32	



Organismo de Agua Jilotepec, 2031

POLIZA DE EGRESOS

POLIZA DE EGRESOS NO. 29

HORA 4 DE 4

FECHA : 03/03/20

NP.	Cta.	Subc.	Saccta.	Sss cta.	Ssss cta.	REF.	CONCEPTO	DEBE	HABER
-----	------	-------	---------	----------	-----------	------	----------	------	-------

39	1112	000000004	000000000000000000	0000	0002	E-29	PAGAR, ISSEMYA RETENCIONES DE CUOTAS PARA EL SERVICIO DE SALUD BBVA BANCOMER CTA. 0118099219,	0.00	145,18
----	------	-----------	--------------------	------	------	------	---	------	--------

FLUJO DE EJECUTIVO :		CLAVE	ENTRADAS	SALIDAS	SUMAS IGUALES
TOTALES :		21.00	0.00	145,184.78	436,448.06

DESCRIPCION : PAGO DE APORTACIONES Y RESERVA PARA EL SERVICIO DE LA QUINCENA NO. 4

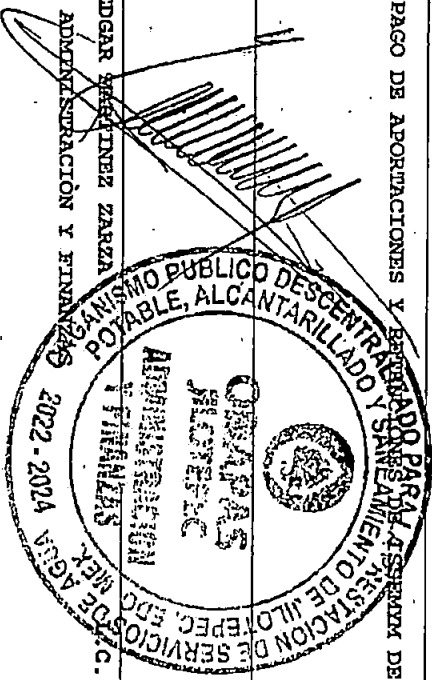

LIC. EDGAR MARTINEZ ZARZA DIRECTOR DE ADMINISTRACION Y FINANZAS LIC. YESENIA TOLENTINO MONTIEL ELABORO

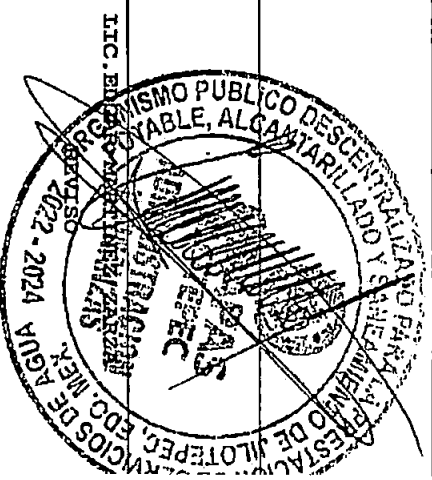

LIC. EDGAR MARTINEZ ZARZA DIRECTOR DE ADMINISTRACION Y FINANZAS LIC. YESENIA TOLENTINO MONTIEL ELABORO

OPERADO

03/03/2020

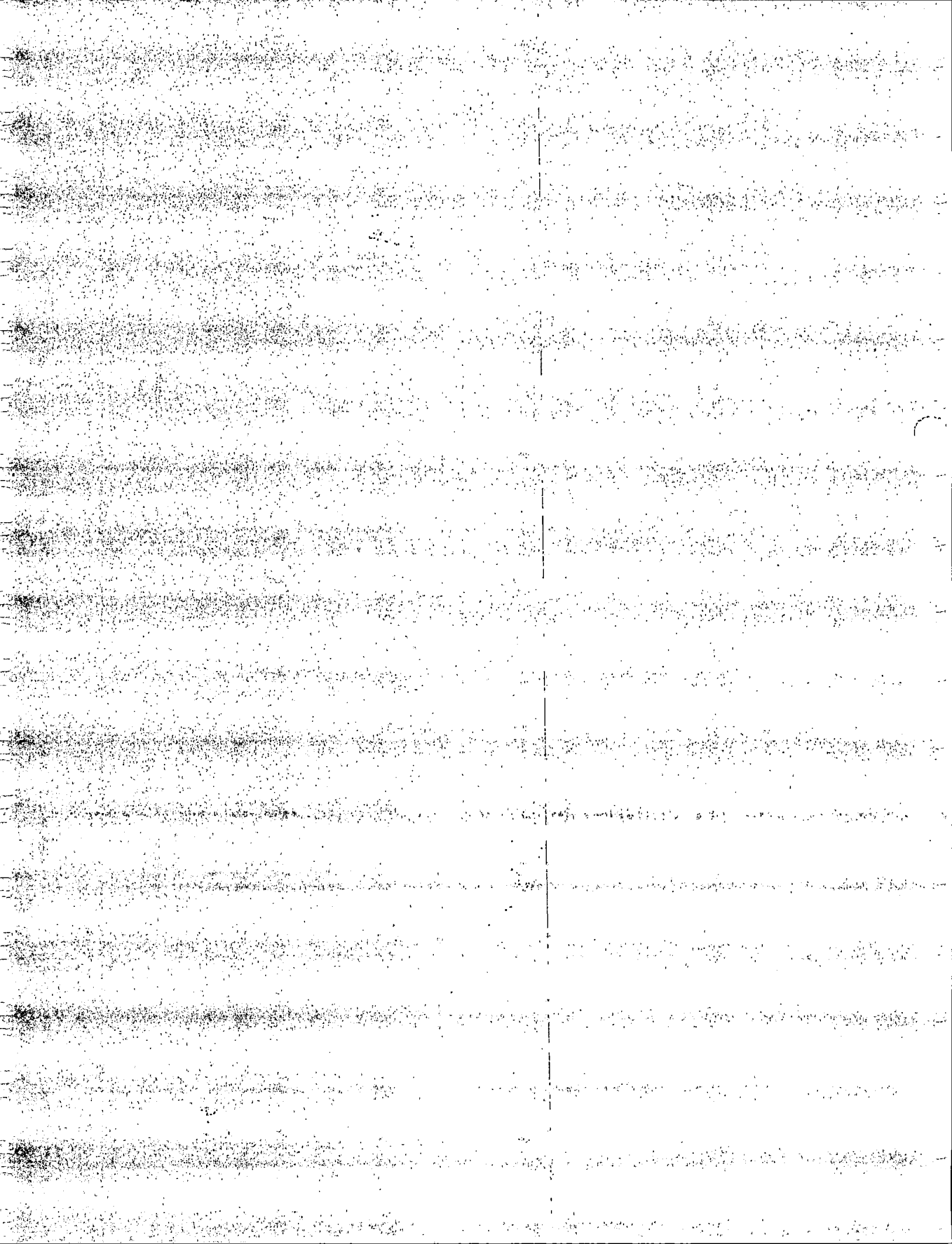

SOLICITUD DE TRANSFERENCIA

FECHA DE ELABORACIÓN: 01/03/2022

NOMBRE: INSTITUTO DE SEGURIDAD SOCIAL DEL ESTADO DE MEXICO Y MUNICIPIOS

**CANTIDAD: \$ 145,184.76 (CIENTO CUARENTA Y CINCO MIL CIENTO OCHENTA Y CUATRO PESOS
76/100.M.N.**

BANCO: BBVA

NÚM. DE CUENTA: 118099219

TIPO DE RECURSO: PROPIOS

FECHA DE TRANSFERENCIA: 03/03/2022

DESTINO:

BANCO: BANAMEX

NÚM. DE CUENTA: 113696

CLABE INTERBANCARIA: 002435076501136960

**JUSTIFICACIÓN:
PAGO DE CONTRIBUCIONES DE SEGURIDAD SOCIAL.**

ELABORÓ



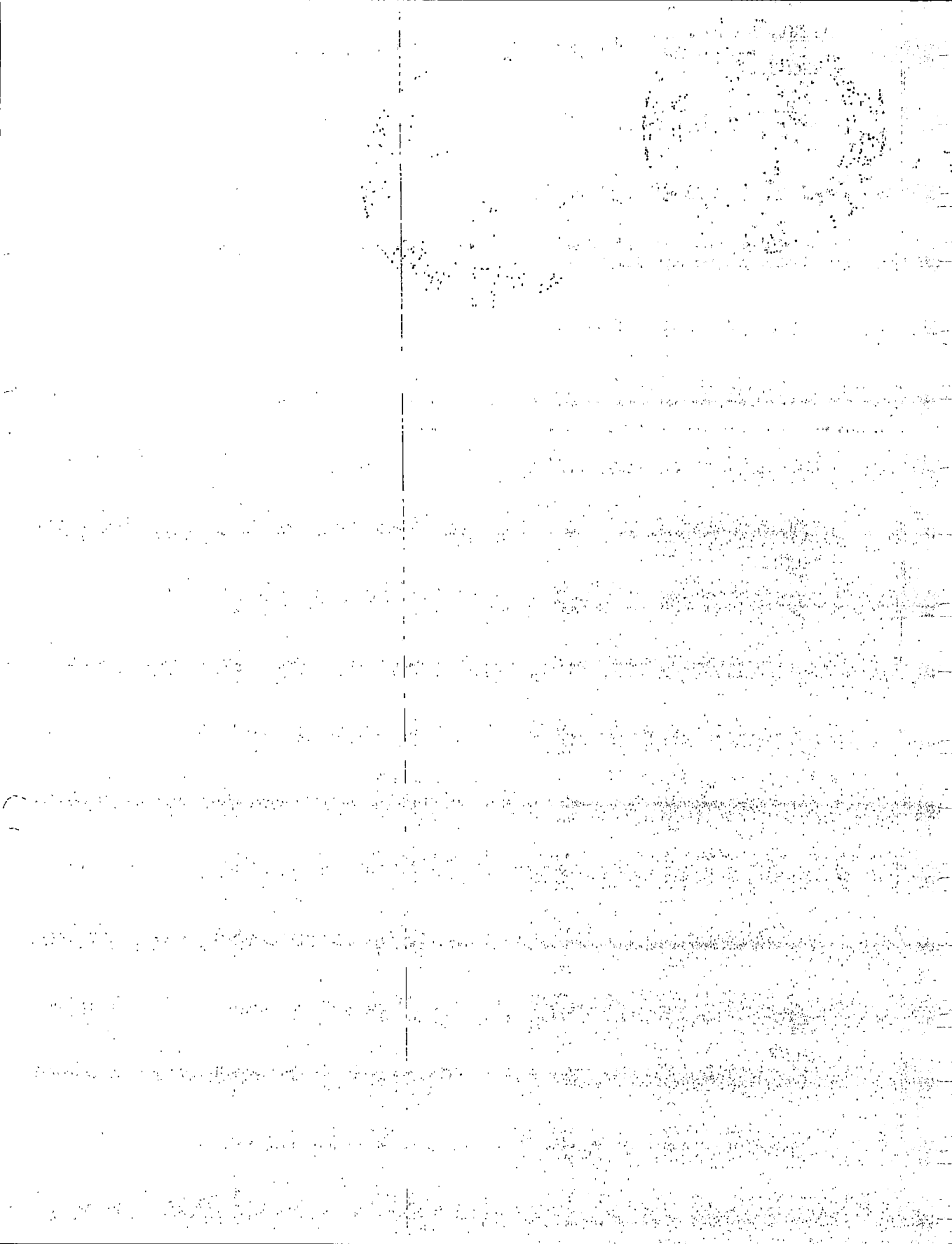

03 MAR 2022

Operación autorizada**Datos del firmante**

Usuario: ADMIN1

Poder: 100%

Datos de la operación

Tipo de operación: Pago de Convenio CIE

Descripción: PAGÓ DE ISSEMY

Importo de la operación: 145,184.78 MXP

Cuenta de retiro: 0118099219

Cuenta de depósito: 0866571

Divisa de la cuenta: MXP

Divisa de la cuenta: MXP

Titular de la cuenta: ORGANISMO PBLICO DES
CENTRALIZADO PARA LA
PRESTACION DE SERVTitular de la cuenta: INSTITUTO SEGURIDAD
SOCIAL DE

Fecha de creación: 03/03/2022

Fecha de aplicación: 03/03/2022

Instrumento de seguridad: ASD 6550731852

Gufa CIE: 965800

Referencia: 00007401400520223412

Concepto: 6231

Datos de confirmación de la transferencia

Folio de firma: 0041961068

Folio único: I382202203031354300041961071

Estado operación

Porcentaje Firmado: 100%

Estado: Operado

Detalle de firmas

Acción	Usuario	Porcentaje aportado	Fecha
CREO	ADMIN1	—%	03/03/2022
FIRMO	ADMIN1	100%	03/03/2022



GOBIERNO DEL
ESTADO DE MEXICO

ISSSEMYPADO
03/03/2022

Instituto de Seguridad Social del Estado de México y Municipios

REFERENCIA DE PAGO

Nombre de la Institución Pública: ODAPAS JILOTEPEC
 Clave de la Institución Pública: 40140 Identificador de la Institución Pública: 1000488
 Domicilio de la Institución Pública: AV GUERRERO
 Delegación o Municipio: Jilotepec Código Postal: 54240
 Sello Digital: f2a/ZnllQ5QJAHwBxWXmE5qPsUsoVJWcqHnCLEerbc3xwmvCLqOHhhwcLeactL1

DATOS DEL PAGO:

Fecha Límite de Pago: 03/03/2022

Concepto	Monto a Pagar
Contribuciones de Seguridad Social	\$ 145184.78

Referencia de Pago a través de Servicio Bancario: 000074014005202234126231

DATOS DE CONTROL PARA LA ENTIDAD RECEPTORA:

BBVA Bancomer
Convento
0866571

BANORTE
02457

Nota: El pago de esta referencia debe realizarse en las cuentas asignadas. El pago con cheque de otro banco, podrá causar actualizaciones y recargos por aplicación extemporánea.

FECHA Y HORA DE EMISIÓN DEL PORTAL ISSEMYP: 03/03/2022, 08:08 AM





OPERADO

17 FEB 2020
1269

Organismo de Agua JILOTEPEC , 2031

POLIZA DE EGRESOS

POLIZA DE EGRESOS No. 36

HOJA 1 DE 4

FECHA : 17/02/20

NP.	Cta.	Scta.	Sscta.	Sss cta.	Ssss cta.	REF	CONCEPTO	DEBE	HABER
1	2117	000000001	000000000000000001	0002	0001	E-36	RETENCIONES A FAVOR DE TERCEROS POR PAGAR, PRESTAMOS QUIROGRAFARIOS	427.02	
2	2117	000000001	000000000000000001	0002	0003	E-36	RETENCIONES A FAVOR DE TERCEROS POR PAGAR, ISSEMYM RETENCIONES DE CUOTAS PARA FONDO SOLIDARIO DE REPARTO	24,079.31	
3	2117	000000001	000000000000000001	0002	0004	E-36	RETENCIONES A FAVOR DE TERCEROS POR PAGAR, ISSEMYM RETENCIONES DE CUOTAS PARA EL SERVICIO DE SALUD	18,256.47	
4	2117	000000001	000000000000000001	0002	0009	E-36	RETENCIONES A FAVOR DE TERCEROS POR PAGAR, CUOTA SISTEMA DE CAPITALIZACION INDIVIDUAL	4,340.97	
5	5100	031B00212	010502020401 110101	1412	0000	E-36	Gastos de Funcionamiento, Aportaciones de servicio de salud,	39,474.11	
6	8271	031B00212	010502020401 110101	1412	0000	E-36	Presupuesto de Egresos Pagado de Gastos de Funcionamiento, Aportaciones de servicio de salud	39,474.11	
7	8251	031B00212	010502020401 110101	1412	0000	E-36	Presupuesto de Egresos Devengado de Gastos de Funcionamiento, Aportaciones de servicio de salud	0.00	39,47
8	8251	031B00212	010502020401 110101	1412	0000	E-36	Presupuesto de Egresos Devengado de Gastos de Funcionamiento, Aportaciones de servicio de salud	39,474.11	
9	8241	031B00212	010502020401 110101	1412	0000	E-36	Presupuesto de Egresos Comprometido de Gastos de Funcionamiento, Aportaciones de servicio de salud	0.00	39,47
10	8241	031B00212	010502020401 110101	1412	0000	E-36	Presupuesto de Egresos Comprometido de Gastos de Funcionamiento, Aportaciones de servicio de salud	39,474.11	
11	8221	031B00212	010502020401 110101	1412	0000	E-36	Presupuesto de Egresos por Ejercer de Gastos de Funcionamiento, Aportaciones de servicio de salud	0.00	39,47
12	5100	031B00212	010502020401 110101	1413	0000	E-36	Gastos de Funcionamiento, Aportaciones al sistema solidario de reparto,	29,289.72	
13	8271	031B00212	010502020401 110101	1413	0000	E-36	Presupuesto de Egresos Pagado de Gastos de Funcionamiento, Aportaciones al sistema solidario de reparto	29,289.72	
14	8251	031B00212	010502020401 110101	1413	0000	E-36	Presupuesto de Egresos Devengado de Gastos de Funcionamiento, Aportaciones al sistema solidario de reparto	0.00	29,28

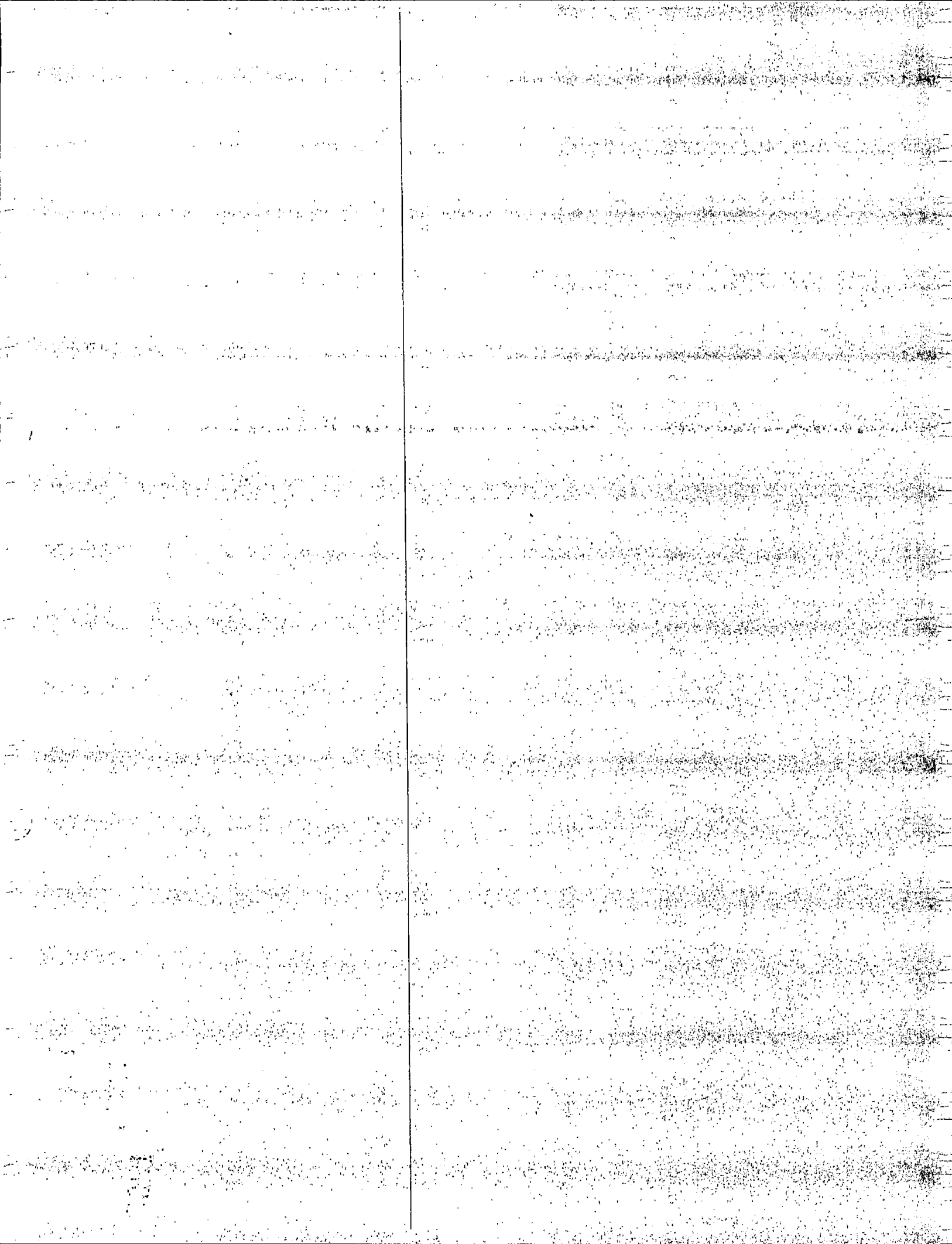



Organismo de Agua JILOTEPEC , 2031

OPERADO

17 FEB 2022

1270

POLIZA DE EGRESOS No. 36

POLIZA DE EGRESOS

HOJA 2 DE 4

FECHA : 17/02/20

NP.	Cta.	Scta.	Sscta.	Sss cta.	Ssss cta.	REF.	CONCEPTO	DEBE	HABER
15	8251	031B00212	010502020401	110101	1413	0000	E-36 sistema solidario de reparto Presupuesto de Egresos Devengado de Gastos de Funcionamiento, Aportaciones al sistema solidario de reparto	29,289.72	
16	8241	031B00212	010502020401	110101	1413	0000	E-36 Presupuesto de Egresos Comprometido de Gastos de Funcionamiento, Aportaciones al sistema solidario de reparto	0.00	29,28
17	8241	031B00212	010502020401	110101	1413	0000	E-36 Presupuesto de Egresos Comprometido de Gastos de Funcionamiento, Aportaciones al sistema solidario de reparto	29,289.72	
18	8221	031B00212	010502020401	110101	1413	0000	E-36 Presupuesto de Egresos por Ejercer de Gastos de Funcionamiento, Aportaciones al sistema solidario de reparto	0.00	29,28
19	5100	031B00212	010502020401	110101	1414	0000	E-36 Gastos de Funcionamiento, Aportaciones del sistema de capitalización individual,	5,736.30	
20	8271	031B00212	010502020401	110101	1414	0000	E-36 Presupuesto de Egresos Pagado de Gastos de Funcionamiento, Aportaciones del sistema de capitalización individual	5,736.30	
21	8251	031B00212	010502020401	110101	1414	0000	E-36 Presupuesto de Egresos Devengado de Gastos de Funcionamiento, Aportaciones del sistema de capitalización individual	0.00	5,73
22	8251	031B00212	010502020401	110101	1414	0000	E-36 Presupuesto de Egresos Devengado de Gastos de Funcionamiento, Aportaciones del sistema de capitalización individual	5,736.30	
23	8241	031B00212	010502020401	110101	1414	0000	E-36 Presupuesto de Egresos Comprometido de Gastos de Funcionamiento, Aportaciones del sistema de capitalización individual	0.00	5,73
24	8241	031B00212	010502020401	110101	1414	0000	E-36 Presupuesto de Egresos Comprometido de Gastos de Funcionamiento, Aportaciones del sistema de capitalización individual	5,736.30	
25	8221	031B00212	010502020401	110101	1414	0000	E-36 Presupuesto de Egresos por Ejercer de Gastos de Funcionamiento, Aportaciones del sistema de capitalización individual	0.00	5,73
26	5100	031B00212	010502020401	110101	1415	0000	E-36 Gastos de Funcionamiento, Aportaciones para financiar los gastos generales de administración del ISSEMYM,	3,454.11	
27	8271	031B00212	010502020401	110101	1415	0000	E-36 Presupuesto de Egresos Pagado de Gastos de Funcionamiento, Aportaciones para	3,454.11	

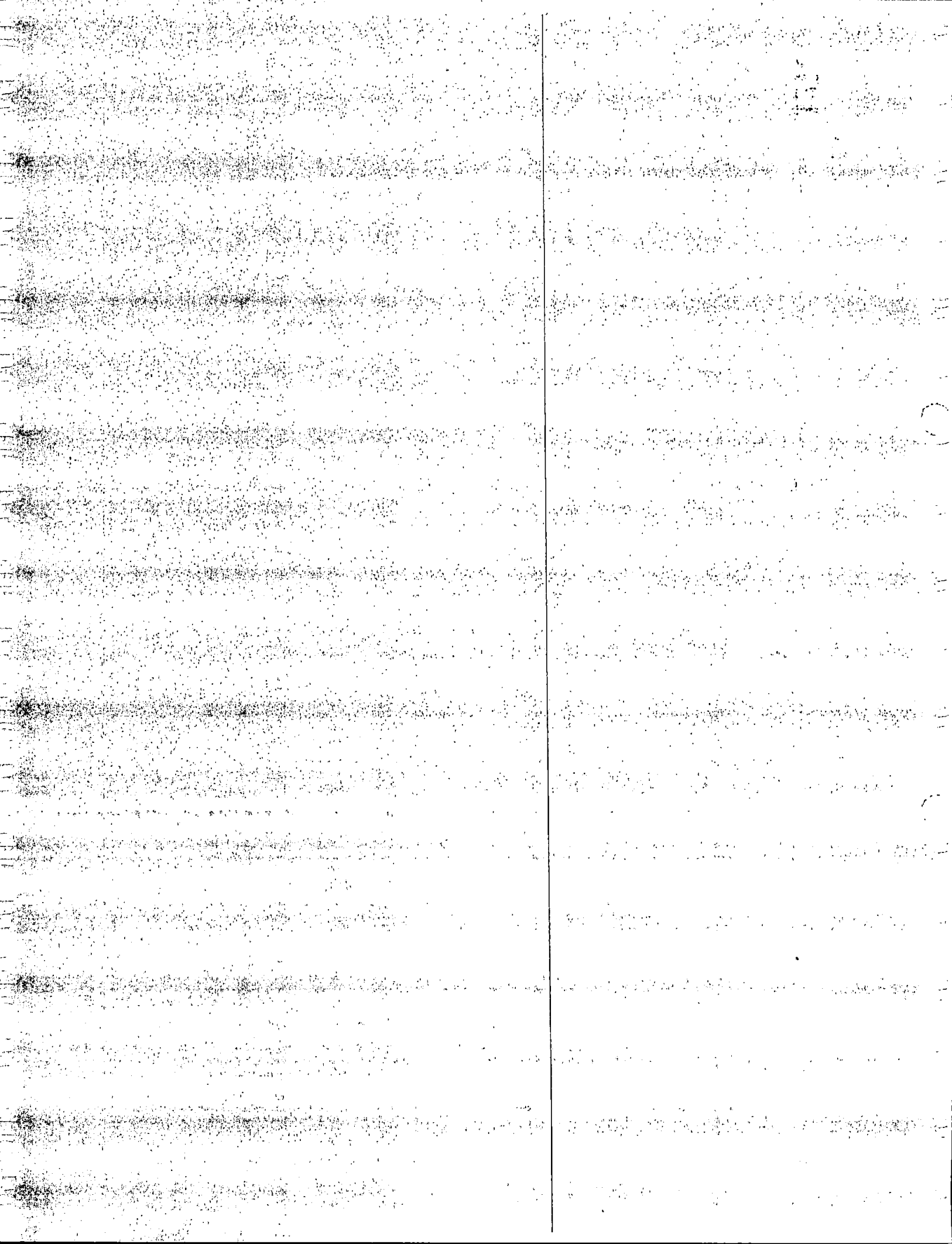



Organismo de Agua JILOTEPEC , 2031

OPERADO

17 FEB 2020

1271

POLIZA DE EGRESOS No. 36

POLIZA DE EGRESOS

HOJA 3 DE 4

FECHA : 17/02/20

NP.	Cta.	Scta.	Sscta.	Sss cta.	Ssss cta.	REF.	CONCEPTO	DEBE	HABER
28	8251	031B00212	010502020401	110101	1415 0000	E-36	financiar los gastos generales de administración del ISSEMYM Presupuesto de Egresos Devengado de Gastos de Funcionamiento, Aportaciones para financiar los gastos generales de administración del ISSEMYM	0.00	3,45
29	8251	031B00212	010502020401	110101	1415 0000	E-36	Presupuesto de Egresos Devengado de Gastos de Funcionamiento, Aportaciones para financiar los gastos generales de administración del ISSEMYM	3,454.11	
30	8241	031B00212	010502020401	110101	1415 0000	E-36	Presupuesto de Egresos Comprometido de Gastos de Funcionamiento, Aportaciones para financiar los gastos generales de administración del ISSEMYM	0.00	3,45
31	8241	031B00212	010502020401	110101	1415 0000	E-36	Presupuesto de Egresos Comprometido de Gastos de Funcionamiento, Aportaciones para financiar los gastos generales de administración del ISSEMYM	3,454.11	
32	8221	031B00212	010502020401	110101	1415 0000	E-36	Presupuesto de Egresos por Ejercer de Gastos de Funcionamiento, Aportaciones para financiar los gastos generales de administración del ISSEMYM	0.00	3,45
33	5100	031B00212	010502020401	110101	1416 0000	E-36	Gastos de Funcionamiento, Aportaciones para riesgo de trabajo,	16,283.32	
34	8271	031B00212	010502020401	110101	1416 0000	E-36	Presupuesto de Egresos Pagado de Gastos de Funcionamiento, Aportaciones para riesgo de trabajo	16,283.32	
35	8251	031B00212	010502020401	110101	1416 0000	E-36	Presupuesto de Egresos Devengado de Gastos de Funcionamiento, Aportaciones para riesgo de trabajo	0.00	16,28
36	8251	031B00212	010502020401	110101	1416 0000	E-36	Presupuesto de Egresos Devengado de Gastos de Funcionamiento, Aportaciones para riesgo de trabajo	16,283.32	
37	8241	031B00212	010502020401	110101	1416 0000	E-36	Presupuesto de Egresos Comprometido de Gastos de Funcionamiento, Aportaciones para riesgo de trabajo	0.00	16,28
38	8241	031B00212	010502020401	110101	1416 0000	E-36	Presupuesto de Egresos Comprometido de Gastos de Funcionamiento, Aportaciones	16,283.32	

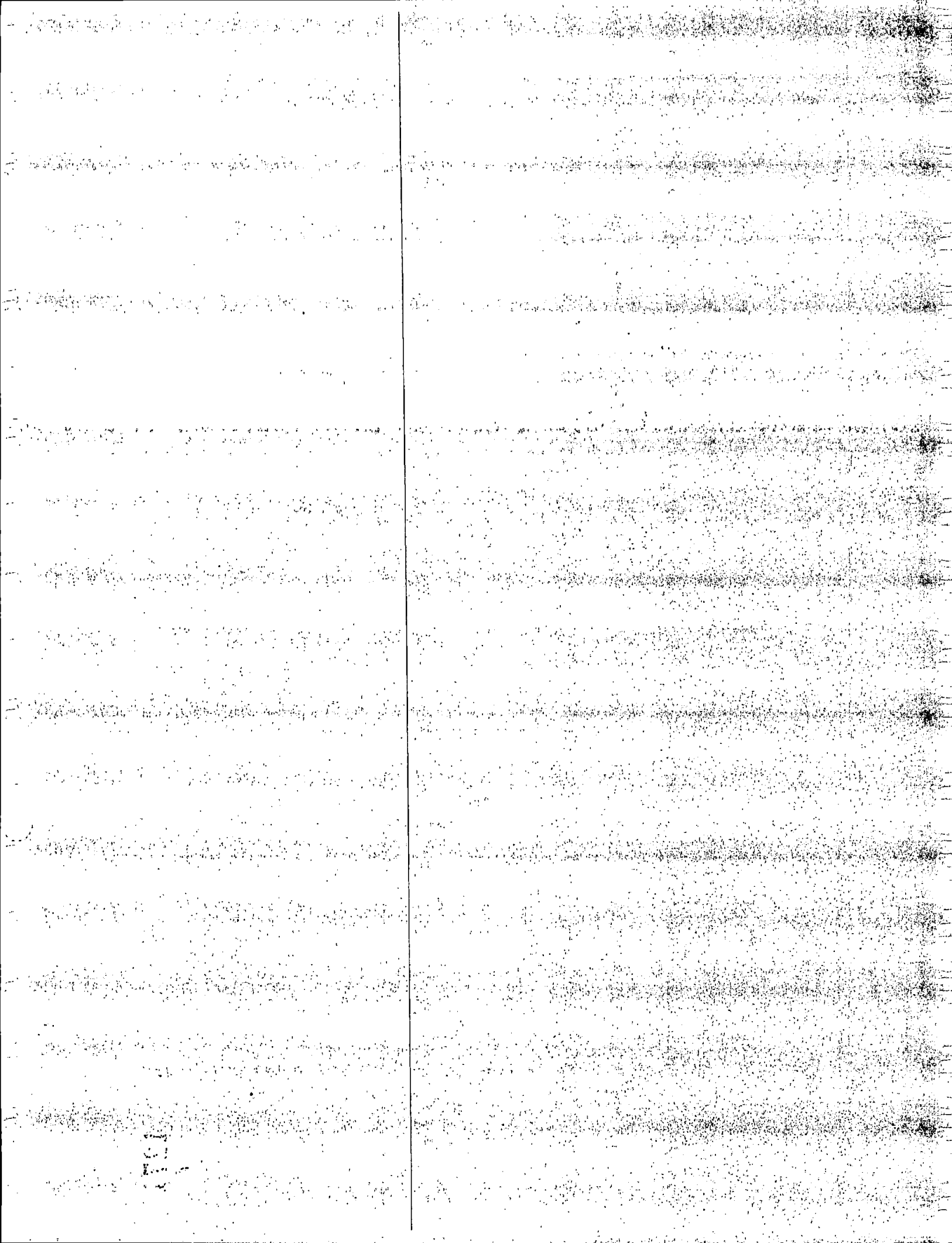



OPERADO

17 FEB 2022

Organismo de Agua JILOTEPEC , 2031

POLIZA DE EGRESOS

1272
FECHA : 17/02/20

POLIZA DE EGRESOS No. 36

HOJA 4 DE 4

NP.	Cta.	Scta.	Sscta.	Sss cta.	Ssss cta.	REF.	CONCEPTO	DEBE	HABER
							para riesgo de trabajo		
39	8221	031B00212	010502020401 110101	1416	0000	E-36	Presupuesto de Egresos por Ejercer de Gastos de Funcionamiento, Aportaciones para riesgo de trabajo	0.00	16,28
40	1112	000000004	00000000000000000000	0000	0002	E-36	BBVA BANCOMER CTA. 0118099219,	0.00	141,34
FLUJO DE EFECTIVO :		CLAVE	ENTRADAS			SALIDAS	SUMAS IGUALES	424,054.01	424,05
		21.00				<u>141,341.33</u>			
TOTALES :				0.00		<u>141,341.33</u>			

DESCRIPCION : PAGO DE APORTACIONES Y RETENCIONES DE ISSEMYM DE LA 1A QNA DEL MES DE FEBRERO DE 2022



LIC. EDGAR MARTINEZ ZARZA
DIRECTOR DE ADMINISTRACION Y FINANZAS

LIC. ESENCIA TOLENTINO MONTEIEL
ELABORO

LIC. EDGAR MARTINEZ ZARZA
REVISO

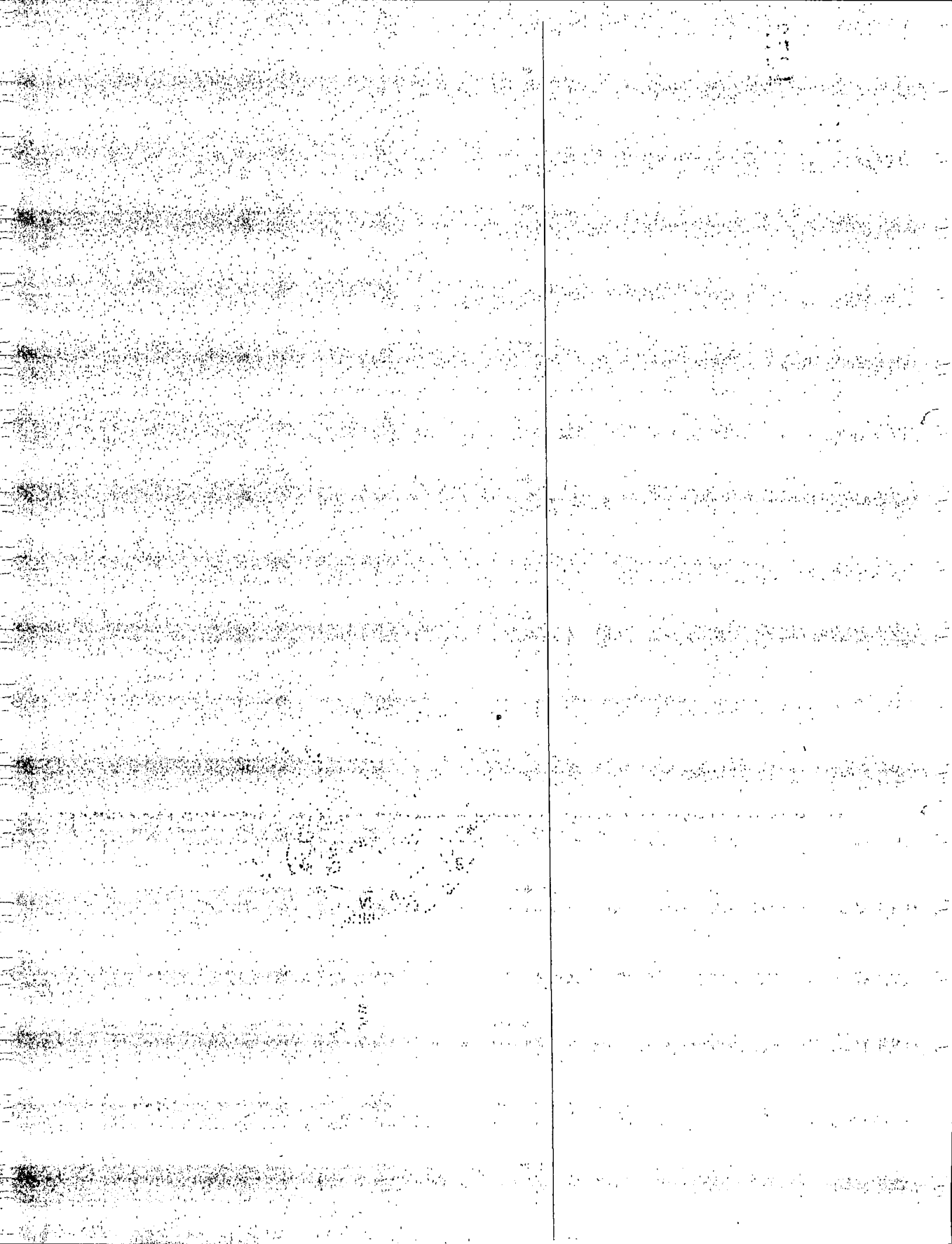

BBVA Net Cash - Pago Convenio CIE

Operación autorizada

Datos del firmante

Usuario: ADMIN1

Poder: 100%

Datos de la operación

Tipo de operación: Pago de Convenio CIE

Descripción: ISSEMYM 1A FEBRERO

Importe de la operación: 141,341.33 MXP

Cuenta de retiro: 0118099219

Cuenta de depósito: 0866571

Divisa de la cuenta: MXP

Divisa de la cuenta: MXP

Titular de la cuenta: ORGANISMO PÚBLICO DES
CENTRALIZADO PARA LA
PRESTACIÓN DE SERVTitular de la cuenta: INSTITUTO SEGURIDAD
SOCIAL DE

Fecha de creación: 17/02/2022

Fecha de aplicación: 17/02/2022

Instrumento de seguridad: ASD 6550731852

Guía CIE: 145431

Referencia: 00005401400420223395

Concepto: 0288

Datos de confirmación de la transferencia

Folio de firma: 0022186015

Folio único: 1382202202171359050022186020

Estado operación

Porcentaje Firmado: 100%

Estado: Operado

Detalle de firmas

Acción	Usuario	Porcentaje aportado	Fecha
CREO	ADMIN1	--%	17/02/2022
FIRMO	ADMIN1	100%	17/02/2022

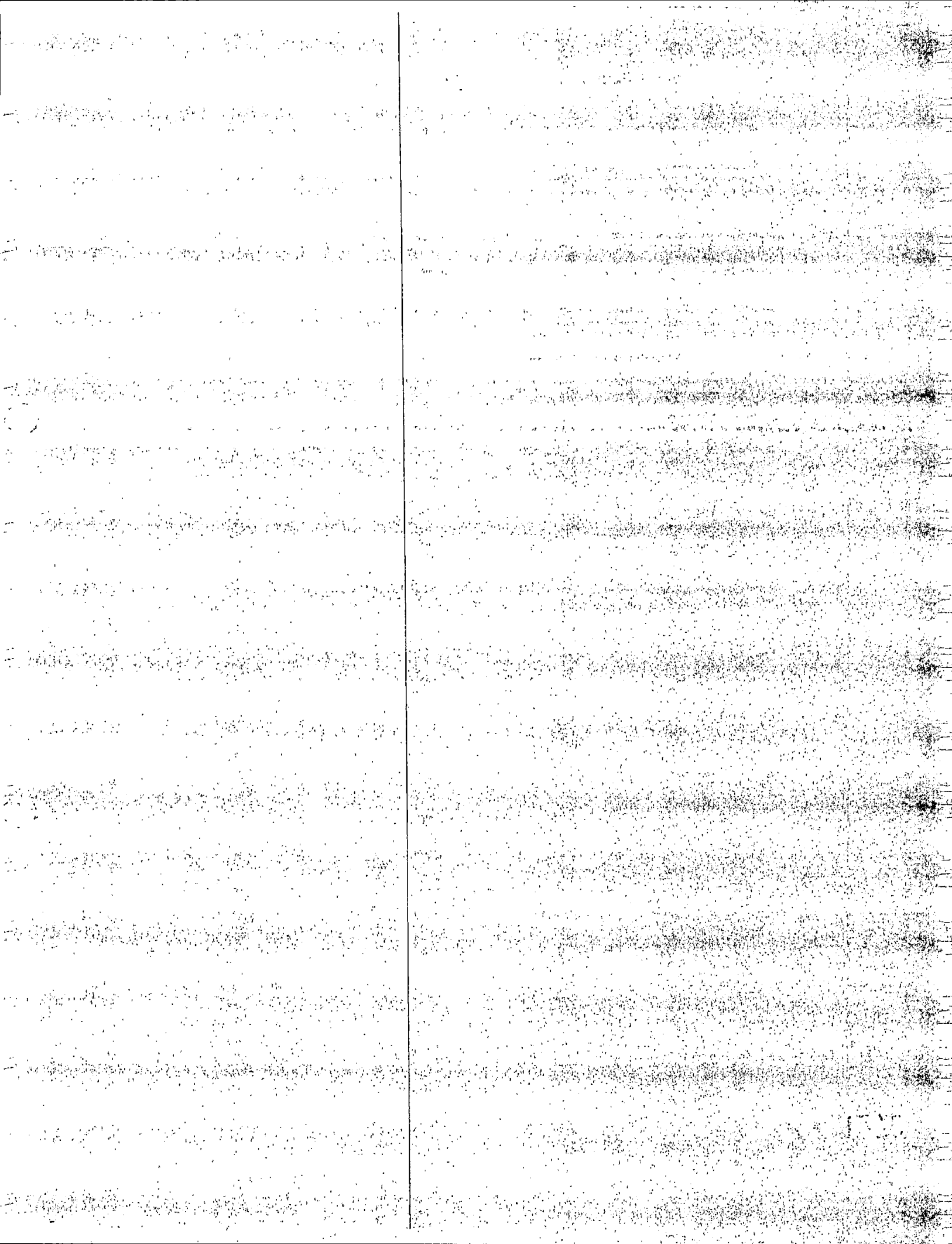



GOBIERNO DEL
ESTADO DE MÉXICO

ESTADO
17 FEB 2022
ISSEMUM
1274

Instituto de Seguridad Social del Estado de México y Municipios

REFERENCIA DE PAGO

Nombre de la Institución Pública: ODAPAS JILOTEPEC
 Clave de la Institución Pública: 40140 Identificador de la Institución Pública: 1000488
 Domicilio de la Institución Pública: AV GUERRERO
 Delegación o Municipio: Jilotepec Código Postal: 54240
 Sello Digital: GUXIJkRcCXB4NwETLbT3b0BAQGMuPN76DwBOVz8Xv/qpL3kyzDO2tylc6Erg9T+x

DATOS DEL PAGO:

Fecha Límite de Pago: 17/02/2022

Concepto	Monto a Pagar
Contribuciones de Seguridad Social	\$ 141341.33

Referencia de Pago a través de Servicio Bancario: 000054014004202233950288

DATOS DE CONTROL PARA LA ENTIDAD RECEPTORA:



BBVA Bancomer

Convenio
0866571

BANORTE

02457

Nota: El pago de esta referencia debe realizarse en las cuentas asignadas. El pago con cheque de otro banco, podrá causar actualizaciones y recargos por aplicación extemporánea.

FECHA Y HORA DE EMISIÓN DEL PORTAL ISSEMYM: 17/02/2022, 09:57 AM



EDOMEX
OPERACIONES FINANCIERAS
RESERVA DE DERECHOS

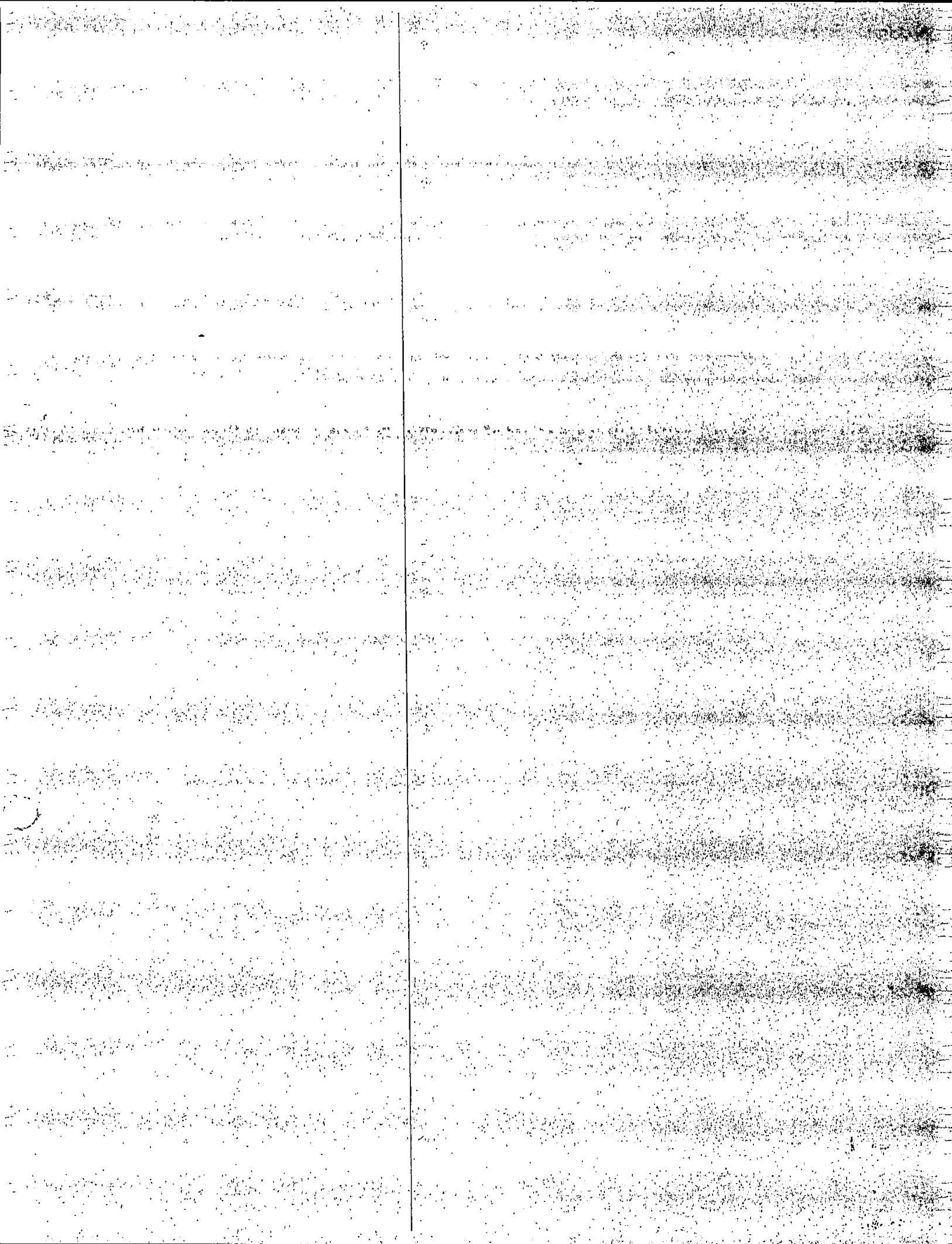

17 FEB 2022

Tipo de Comprobante: INGRESOS

Folio de Comprobante: PR - 101876
Folio Fiscal: 05CCB501-A881-4F9F-91FD-5EF182425412

Table with 2 columns: Field and Value. Fields include RFC (OPD930108JX9), Nombre (ODAPAS JILOTEPEC), Domicilio (AV GUERRERO, No. Ext. 158, No. Int. SN, EL DENI JILOTEPEC), Municipio (Jilotepec), Estado (Estado de México).

Table with 2 columns: Field and Value. Fields include Lugar de expedición (50080 TOLUCA, MÉXICO), Fecha y hora emisión (2022-02-18T16:17:13), Régimen Fiscal (603 Personas Morales con Fines no Lucrativos), Fecha y hora certificación (2022-02-18T16:17:55).

Table with 2 columns: Field and Value. Fields include Referencia (000054014004202233950288), Fecha de Pago (2022-02-17), Banco (BANCOMER, S.A.), Cuenta (000014543), Moneda (MXN), Importe (\$ 141,341.33).

Table with 2 columns: Field and Value. Fields include Clave Institución (40140), Clave PRISMA (1000488), Tipo de Relación, No. Certificado Digital (00001000000506089567), No. Serie Certificado SAT (00001000000503270882).

DETALLE DE PAGO

Main payment details table with columns: Período, Clave de Producto/Servicio, Número de Identificación, Cantidad, Clave de Unidad, Descripción, Valor Unitario, Importe, Base, Impuesto, Tipo Factor, Tipo Tasa, Importe. Contains 12 rows of payment items.

Summary table with 2 columns: Field and Value. Fields include Método de pago (03 - Transferencia electrónica de fondos), PUE Pago en una sola exhibición.

Summary table with 2 columns: Field and Value. Fields include Subtotal (\$ 141,341.33), Total de Impuestos Traslados, Total (\$ 141,341.33).



Cadena original del complemento de certificación digital del SAT

[1.1]05CCB501-A881-4F9F-91FD-5EF182425412|2022-02-18T16:17:55|TLE011122SC2|2X5LqorJEWZFPuMSAr6JUNYEZiAZvltG2K8cc6uRzMB8IQWjg8DbgmB69hnsKA1jcl4W2vLrCKI6TdrW1eysX9I7j45aAkhZVwF+8GdiTzvhjyQV3JI+G4jcwBTZRKMHfmbEsNhr3eYRWRqT8d2GLIRTPydlAoszRQSiInAvJNFxKJtcHWrcZ3Vg4axbupkJS4eVrUnmoJ8CLAmk+gvWVWOAHp/h1aPDRGtalyHqAIWc0lMCampKWgVcfm5oDvF/1D5VsHAD4C3xo1fyfB2vwLyf9kzBhR8zul1UXxU+2qSrkoMISEDytx9yPLrsuH+JGdZL2UQdw==[00001000000503270882]]

Sello digital del CFDI

2X5LqorJEWZFPuMSAr6JUNYEZiAZvltG2K8cc6uRzMB8IQWjg8DbgmB69hnsKA1jcl4W2vLrCKI6TdrW1eysX9I7j45aAkhZVwF+8GdiTzvhjyQV3JI+G4jcwBTZRKMHfmbEsNhr3eYRWRqT8d2GLIRTPydlAoszRQSiInAvJNFxKJtcHWrcZ3Vg4axbupkJS4eVrUnmoJ8CLAmk+gvWVWOAHp/h1aPDRGtalyHqAIWc0l+pmCampKWgVcfm5oDvF/1D5VsHAD4C3xo1fyfB2vwLyf9kzBhR8zul1UXxU+2qSrkoMISEDytx9yPLrsuH+JGdZL2UQdw==

Sello digital del SAT

C6HfrvvgpSajyUUBjeKhlphJ4RYPe1gnrD5c+XIKI9NDk93C6TC89GqJ9XrT2mBJNDQGVU5c12TtmzWL81WJzZ6Xv8ucuAJtoA8rMN25k6HDNisca3r8Q7d5UzOWRfDiqpcy7kESFOzTF+h+P3jumdYQLkUp2iDoQGU5wNHXqB3ip9fqGKIG+gW4QO8zBZMfytJnT4B474ftrHFQI90DuAUIYXMTccJ+O8E3hThlJfJ3i3ixftrmToRXqT79CSMzF4V9Pdm3Mvsz9B+naGgOMixKZL/Gj9ZQI8AWBwklqggEbvQC94+Yy+HGS6GF+PbsvqQ==



OPERAD

22 MAR 2021

Organismo de Agua JILOTEPEC , 2031

POLIZA DE EGRESOS

POLIZA DE EGRESOS No. 82

HOJA 1 DE 4

FECHA : 22/03/20

NP.	Cta.	Scta.	Sscta.	Sss cta.	Ssss cta.	REF.	CONCEPTO	DEBE	HABER
1	5100	031B00212	010502020401 110101	1414	0000	E-82	Gastos de Funcionamiento, Aportaciones del sistema de capitalización individual,	6,683.47	
2	8271	031B00212	010502020401 110101	1414	0000	E-82	Presupuesto de Egresos Pagado de Gastos de Funcionamiento, Aportaciones del sistema de capitalización individual	6,683.47	
3	8251	031B00212	010502020401 110101	1414	0000	E-82	Presupuesto de Egresos Devengado de Gastos de Funcionamiento, Aportaciones del sistema de capitalización individual	0.00	6,68
4	8251	031B00212	010502020401 110101	1414	0000	E-82	Presupuesto de Egresos Devengado de Gastos de Funcionamiento, Aportaciones del sistema de capitalización individual	6,683.47	
5	8241	031B00212	010502020401 110101	1414	0000	E-82	Presupuesto de Egresos Comprometido de Gastos de Funcionamiento, Aportaciones del sistema de capitalización individual	0.00	6,68
6	8241	031B00212	010502020401 110101	1414	0000	E-82	Presupuesto de Egresos Comprometido de Gastos de Funcionamiento, Aportaciones del sistema de capitalización individual	6,683.47	
7	8221	031B00212	010502020401 110101	1414	0000	E-82	Presupuesto de Egresos por Ejercer de Gastos de Funcionamiento, Aportaciones del sistema de capitalización individual	0.00	6,68
8	5100	031B00212	010502020401 110101	1412	0000	E-82	Gastos de Funcionamiento, Aportaciones de servicio de salud,	44,758.36	
9	8271	031B00212	010502020401 110101	1412	0000	E-82	Presupuesto de Egresos Pagado de Gastos de Funcionamiento, Aportaciones de servicio de salud	44,758.36	
10	8251	031B00212	010502020401 110101	1412	0000	E-82	Presupuesto de Egresos Devengado de Gastos de Funcionamiento, Aportaciones de servicio de salud	0.00	44,75
11	8251	031B00212	010502020401 110101	1412	0000	E-82	Presupuesto de Egresos Devengado de Gastos de Funcionamiento, Aportaciones de servicio de salud	44,758.36	
12	8241	031B00212	010502020401 110101	1412	0000	E-82	Presupuesto de Egresos Comprometido de Gastos de Funcionamiento, Aportaciones de servicio de salud	0.00	44,75
13	8241	031B00212	010502020401 110101	1412	0000	E-82	Presupuesto de Egresos Comprometido de Gastos de Funcionamiento, Aportaciones de servicio de salud	44,758.36	
14	8221	031B00212	010502020401 110101	1412	0000	E-82	Presupuesto de Egresos por Ejercer de	0.00	44,75



OPERADO

22 marzo 2022

Organismo de Agua JILOTEPEC , 2031

POLIZA DE EGRESOS

POLIZA DE EGRESOS No. 82

HOJA 2 DE 4

FECHA : 22/03/20

NP.	Cta.	Scta.	Sscta.	Sss cta.	Ssss cta.	REF.	CONCEPTO	DEBE	HABER
15	5100	031B00212	010502020401	110101	1413 0000	E-82	Gastos de Funcionamiento, Aportaciones de servicio de salud		
16	8271	031B00212	010502020401	110101	1413 0000	E-82	Gastos de Funcionamiento, Aportaciones al sistema solidario de reparto,	33,210.62	
17	8251	031B00212	010502020401	110101	1413 0000	E-82	Presupuesto de Egresos Pagado de Gastos de Funcionamiento, Aportaciones al sistema solidario de reparto	33,210.62	
18	8251	031B00212	010502020401	110101	1413 0000	E-82	Presupuesto de Egresos Devengado de Gastos de Funcionamiento, Aportaciones al sistema solidario de reparto	0.00	33,21
19	8241	031B00212	010502020401	110101	1413 0000	E-82	Presupuesto de Egresos Devengado de Gastos de Funcionamiento, Aportaciones al sistema solidario de reparto	33,210.62	
20	8241	031B00212	010502020401	110101	1413 0000	E-82	Presupuesto de Egresos Comprometido de Gastos de Funcionamiento, Aportaciones al sistema solidario de reparto	0.00	33,21
21	8221	031B00212	010502020401	110101	1413 0000	E-82	Presupuesto de Egresos Comprometido de Gastos de Funcionamiento, Aportaciones al sistema solidario de reparto	33,210.62	
22	8221	031B00212	010502020401	110101	1413 0000	E-82	Presupuesto de Egresos por Ejercer de Gastos de Funcionamiento, Aportaciones al sistema solidario de reparto	0.00	33,21
23	5100	031B00212	010502020401	110101	1415 0000	E-82	Gastos de Funcionamiento, Aportaciones para financiar los gastos generales de administración del ISSEMYM,	3,916.50	
24	8271	031B00212	010502020401	110101	1415 0000	E-82	Presupuesto de Egresos Pagado de Gastos de Funcionamiento, Aportaciones para financiar los gastos generales de administración del ISSEMYM	3,916.50	
25	8251	031B00212	010502020401	110101	1415 0000	E-82	Presupuesto de Egresos Devengado de Gastos de Funcionamiento, Aportaciones para financiar los gastos generales de administración del ISSEMYM	0.00	3,91
26	8251	031B00212	010502020401	110101	1415 0000	E-82	Presupuesto de Egresos Devengado de Gastos de Funcionamiento, Aportaciones para financiar los gastos generales de administración del ISSEMYM	3,916.50	
27	8241	031B00212	010502020401	110101	1415 0000	E-82	Presupuesto de Egresos Comprometido de	0.00	3,91



OPERADO

22 MAR 2022

Organismo de Agua JILOTEPEC , 2031

POLIZA DE EGRESOS

POLIZA DE EGRESOS No. 82

HOJA 3 DE 4

FECHA : 22/03/20

NP.	Cta.	Scta.	Sscta.	Sss cta.	Ssss cta.	REF.	CONCEPTO	DEBE	HABER
27	8241	031B00212	010502020401	110101	1415 0000	E-82	Gastos de Funcionamiento, Aportaciones para financiar los gastos generales de administración del ISSEMYM	3,916.50	
28	8221	031B00212	010502020401	110101	1415 0000	E-82	Presupuesto de Egresos Comprometido de Gastos de Funcionamiento, Aportaciones para financiar los gastos generales de administración del ISSEMYM	0.00	3,91
29	5100	031B00212	010502020401	110101	1416 0000	E-82	Presupuesto de Egresos por Ejercer de Gastos de Funcionamiento, Aportaciones para financiar los gastos generales de administración del ISSEMYM	18,463.07	
30	8271	031B00212	010502020401	110101	1416 0000	E-82	Gastos de Funcionamiento, Aportaciones para riesgo de trabajo	18,463.07	
31	8251	031B00212	010502020401	110101	1416 0000	E-82	Presupuesto de Egresos Pagado de Gastos de Funcionamiento, Aportaciones para riesgo de trabajo	0.00	18,46
32	8251	031B00212	010502020401	110101	1416 0000	E-82	Presupuesto de Egresos Devengado de Gastos de Funcionamiento, Aportaciones para riesgo de trabajo	18,463.07	
33	8241	031B00212	010502020401	110101	1416 0000	E-82	Presupuesto de Egresos Comprometido de Gastos de Funcionamiento, Aportaciones para riesgo de trabajo	0.00	18,46
34	8241	031B00212	010502020401	110101	1416 0000	E-82	Presupuesto de Egresos Comprometido de Gastos de Funcionamiento, Aportaciones para riesgo de trabajo	18,463.07	
35	8221	031B00212	010502020401	110101	1416 0000	E-82	Presupuesto de Egresos por Ejercer de Gastos de Funcionamiento, Aportaciones para riesgo de trabajo	0.00	18,46
36	2117	000000001	0000000000000000001		0002 0009	E-82	RETENCIONES A FAVOR DE TERCEROS POR PAGAR, CUOTA SISTEMA DE CAPITALIZACION INDIVIDUAL	5,057.74	
37	2117	000000001	0000000000000000001		0002 0003	E-82	RETENCIONES A FAVOR DE TERCEROS POR PAGAR, ISSEMYM RETENCIONES DE CUOTAS PARA FONDO SOLIDARIO DE REPARTO	27,302.72	
38	2117	000000001	0000000000000000001		0002 0004	E-82	RETENCIONES A FAVOR DE TERCEROS POR	20,700.42	

OPERADO

26 marzo 1972



Organismo de Agua JILOTEPEC, 2031

POLIZA DE EGRESOS

FECHA : 22/03/20

POLIZA DE EGRESOS No. 82

HOJA 4 DE 4

NP. Cta.	Scta.	Sss Ssss cta.	REF. cta.	CONCEPTO	DEBE	HABER
39	11.12	00000000000000000000	0000 0002 E-82	PAGAR, ISSEMYM REFERENCIAS DE CUOTAS PARA EL SERVICIO DE SALUD BBVA BANCOMER CTA. 0118099219,	0.00	160,092.90
				FLUJO DE EFECTIVO : CLAVE		481,188.96
				TOTALES :		481,18

DESCRIPCION : PAGO DE APORTACIONES Y RETENCIONES DE ARSENICA DE LA QUINCENA 5

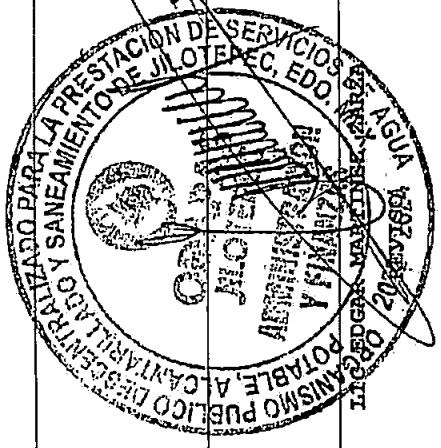
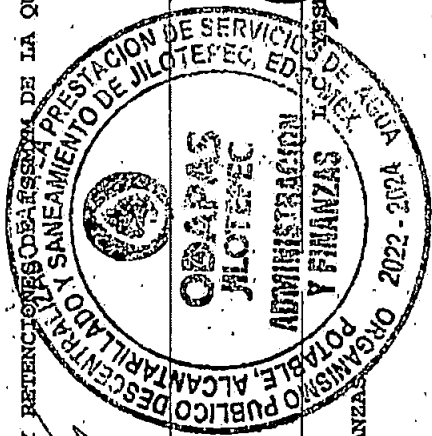

LIC. EDGAR MARTINEZ ZARZA
DIRECTOR DE ADMINISTRACION Y FINANZAS

LIC. EDGAR MARTINEZ ZARZA
ELABORO

22 de marzo 2022

Operación autorizada**Datos del firmante**

Usuario: ADMIN1

Poder: 100%

Datos de la operación

Tipo de operación: Pago de Convenio CIE

Descripción: ISSEMYM 1A DE MARZO

Importe de la operación: 160,092.90 MXP

Cuenta de retiro: 0118099219

Cuenta de depósito: 0866571

Divisa de la cuenta: MXP

Divisa de la cuenta: MXP

Titular de la cuenta: ORGANISMO PÚBLICO DES
CENTRALIZADO PARA LA
PRESTACIÓN DE SERVTitular de la cuenta: INSTITUTO SEGURIDAD
SOCIAL DE

Fecha de creación: 22/03/2022

Fecha de aplicación: 22/03/2022

Instrumento de seguridad: ASD 6550731852

Gula CIE: 4728372

Referencia: 00012401400620223431

Concepto: 7210

Datos de confirmación de la transferencia

Folio de firma: 0041976014

Folio único: 1382202203221246060041976019

Estado operación

Porcentaje Firmado: 100%

Estado:

Operado

Detalle de firmas

Acción	Usuario	Porcentaje aportado	Fecha
CREO	ADMIN1	— %	22/03/2022
FIRMO	ADMIN1	100 %	22/03/2022



GOBIERNO DEL
ESTADO DE MEXICO

OPERADO
ISSEMYM
22/03/2022

Instituto de Seguridad Social del Estado de México y Municipios

REFERENCIA DE PAGO

Nombre de la Institución Pública: ODAPAS JILOTEPEC
 Clave de la Institución Pública: 40140 Identificador de la Institución Pública: 1000488
 Domicilio de la Institución Pública: AV GUERRERO
 Delegación o Municipio: Jilotepec Código Postal: 54240
 Sello Digital: 08Y8DQrA0CDX2EWGVxsZBdl3QYb/Ew2Eb+R6xINunpECCNqfSnzyUt2oa5l5fq85

DATOS DEL PAGO:
 Fecha Límite de Pago: 22/03/2022

Concepto	Monto a Pagar
Contribuciones de Seguridad Social	\$ 160092.90

Referencia de Pago a través de Servicio Bancario: 000124014006202234317210

DATOS DE CONTROL PARA LA ENTIDAD RECEPTORA:

BBVA Bancomer
 Convenio
 0866571

BANORTE
 02457

Nota: El pago de esta referencia debe realizarse en las cuentas asignadas. El pago con cheque de otro banco, podrá causar actualizaciones y recargos por aplicación extemporánea.

FECHA Y HORA DE EMISIÓN DEL PORTAL ISSEMYM: 22/03/2022, 10:13 AM





OPERADO
30 MAY 2023

Organismo de Agua JILOTEPEC , 2031

POLIZA DE INGRESOS

POLIZA DE INGRESOS No. 32

HOJA 1 DE 4

FECHA : 30/05/20

NP.	Cta.	Scta.	Sscta.	Sss cta.	Ssss cta.	REF.	CONCEPTO	DEBE	HABER
1	5100	031B00212	010502020401 110201	1414	0000	I-32	Gastos de Funcionamiento, Aportaciones del sistema de capitalización individual	14,291.82	
2	8271	031B00212	010502020401 110201	1414	0000	I-32	Presupuesto de Egresos Pagado de Gastos de Funcionamiento, Aportaciones del sistema de capitalización individual	14,291.82	
3	8251	031B00212	010502020401 110201	1414	0000	I-32	Presupuesto de Egresos Devengado de Gastos de Funcionamiento, Aportaciones del sistema de capitalización individual	0.00	14,29
4	8251	031B00212	010502020401 110201	1414	0000	I-32	Presupuesto de Egresos Devengado de Gastos de Funcionamiento, Aportaciones del sistema de capitalización individual	14,291.82	
5	8241	031B00212	010502020401 110201	1414	0000	I-32	Presupuesto de Egresos Comprometido de Gastos de Funcionamiento, Aportaciones del sistema de capitalización individual	0.00	14,29
6	8241	031B00212	010502020401 110201	1414	0000	I-32	Presupuesto de Egresos Comprometido de Gastos de Funcionamiento, Aportaciones del sistema de capitalización individual	14,291.82	
7	8221	031B00212	010502020401 110201	1414	0000	I-32	Presupuesto de Egresos por Ejercer de Gastos de Funcionamiento, Aportaciones del sistema de capitalización individual	0.00	14,29
8	5100	031B00212	010502020401 110201	1412	0000	I-32	Gastos de Funcionamiento, Aportaciones de servicio de salud	94,516.01	
9	8271	031B00212	010502020401 110201	1412	0000	I-32	Presupuesto de Egresos Pagado de Gastos de Funcionamiento, Aportaciones de servicio de salud	94,516.01	
10	8251	031B00212	010502020401 110201	1412	0000	I-32	Presupuesto de Egresos Devengado de Gastos de Funcionamiento, Aportaciones de servicio de salud	0.00	94,51
11	8251	031B00212	010502020401 110201	1412	0000	I-32	Presupuesto de Egresos Devengado de Gastos de Funcionamiento, Aportaciones de servicio de salud	94,516.01	
12	8241	031B00212	010502020401 110201	1412	0000	I-32	Presupuesto de Egresos Comprometido de Gastos de Funcionamiento, Aportaciones de servicio de salud	0.00	94,51
13	8241	031B00212	010502020401 110201	1412	0000	I-32	Presupuesto de Egresos Comprometido de Gastos de Funcionamiento, Aportaciones de servicio de salud	94,516.01	
14	8221	031B00212	010502020401 110201	1412	0000	I-32	Presupuesto de Egresos por Ejercer de	0.00	94,51



Organismo de Agua JILOTEPEC, 2031

POLIZA DE INGRESOS No. 32

HOJA 2 DE 4

FECHA : 30/05/2022

30 MAY 2022

OPERADO

POLIZA DE INGRESOS

NP. Cta.	Scta.	Sacta.	Sss cta.	Ssss cta.	REF.	CONCEPTO	DEBE	HABER
----------	-------	--------	----------	-----------	------	----------	------	-------

15	5100	031B00212	010502020401	110201	I-32	Gastos de Funcionamiento, Aportaciones de servicio de salud	70,130.72	
16	8271	031B00212	010502020401	110201	I-32	Gastos de Funcionamiento, Aportaciones al sistema solidario de reparto	70,130.72	
17	8251	031B00212	010502020401	110201	I-32	Presupuesto de Egresos Pagado de Gastos de Funcionamiento, Aportaciones al sistema solidario de reparto	0.00	70,13
18	8251	031B00212	010502020401	110201	I-32	Gastos de Funcionamiento, Aportaciones al sistema solidario de reparto	70,130.72	
19	8241	031B00212	010502020401	110201	I-32	Presupuesto de Egresos Comprometido de Gastos de Funcionamiento, Aportaciones al sistema solidario de reparto	0.00	70,13
20	8241	031B00212	010502020401	110201	I-32	Presupuesto de Egresos Comprometido de Gastos de Funcionamiento, Aportaciones al sistema solidario de reparto	70,130.72	
21	8221	031B00212	010502020401	110201	I-32	Presupuesto de Egresos por Ejercer de Gastos de Funcionamiento, Aportaciones al sistema solidario de reparto	0.00	70,13
22	5100	031B00212	010502020401	110201	I-32	Gastos de Funcionamiento, Aportaciones para financiar los gastos generales de administracion del ISSEMYM	8,270.44	
23	8271	031B00212	010502020401	110201	I-32	Presupuesto de Egresos Pagado de Gastos de Funcionamiento, Aportaciones para financiar los gastos generales de administracion del ISSEMYM	8,270.44	
24	8251	031B00212	010502020401	110201	I-32	Presupuesto de Egresos Devengado de Gastos de Funcionamiento, Aportaciones para financiar los gastos generales de administracion del ISSEMYM	0.00	8,27
25	8251	031B00212	010502020401	110201	I-32	Presupuesto de Egresos Devengado de Gastos de Funcionamiento, Aportaciones para financiar los gastos generales de administracion del ISSEMYM	8,270.44	
26	8241	031B00212	010502020401	110201	I-32	Presupuesto de Egresos Comprometido de	0.00	8,27



OPERADO

30 MAY 2022 0537

Organismo de Agua JILOTEPEC , 2031

POLIZA DE INGRESOS

POLIZA DE INGRESOS No. 32

HOJA 3 DE 4

FECHA : 30/05/20

NP.	Cta.	Scta.	Sscta.	Sss cta.	Ssss cta.	REF.	CONCEPTO	DEBE	HABER
							Gastos de Funcionamiento, Aportaciones para financiar los gastos generales de administración del ISSEMYM		
27	8241	031B00212	010502020401 110201	1415	0000	I-32	Presupuesto de Egresos Comprometido de Gastos de Funcionamiento, Aportaciones para financiar los gastos generales de administración del ISSEMYM	8,270.44	
28	8221	031B00212	010502020401 110201	1415	0000	I-32	Presupuesto de Egresos por Ejercer de Gastos de Funcionamiento, Aportaciones para financiar los gastos generales de administración del ISSEMYM	0.00	8,270.44
29	5100	031B00212	010502020401 110201	1416	0000	I-32	Gastos de Funcionamiento, Aportaciones para riesgo de trabajo	38,988.36	
30	8271	031B00212	010502020401 110201	1416	0000	I-32	Presupuesto de Egresos Pagado de Gastos de Funcionamiento, Aportaciones para riesgo de trabajo	38,988.36	
31	8251	031B00212	010502020401 110201	1416	0000	I-32	Presupuesto de Egresos Devengado de Gastos de Funcionamiento, Aportaciones para riesgo de trabajo	0.00	38,988.36
32	8251	031B00212	010502020401 110201	1416	0000	I-32	Presupuesto de Egresos Devengado de Gastos de Funcionamiento, Aportaciones para riesgo de trabajo	38,988.36	
33	8241	031B00212	010502020401 110201	1416	0000	I-32	Presupuesto de Egresos Comprometido de Gastos de Funcionamiento, Aportaciones para riesgo de trabajo	0.00	38,988.36
34	8241	031B00212	010502020401 110201	1416	0000	I-32	Presupuesto de Egresos Comprometido de Gastos de Funcionamiento, Aportaciones para riesgo de trabajo	38,988.36	
35	8221	031B00212	010502020401 110201	1416	0000	I-32	Presupuesto de Egresos por Ejercer de Gastos de Funcionamiento, Aportaciones para riesgo de trabajo	0.00	38,988.36
36	2117	000000001	0000000000000000001	0002	0009	I-32	RETENCIONES A FAVOR DE TERCEROS POR PAGAR, CUOTA SISTEMA DE CAPITALIZACION INDIVIDUAL	10,815.41	
37	2117	000000001	0000000000000000001	0002	0003	I-32	RETENCIONES A FAVOR DE TERCEROS POR PAGAR, ISSEMYM RETENCIONES DE CUOTAS PARA FONDO SOLIDARIO DE REPARTO	57,655.01	
38	2117	000000001	0000000000000000001	0002	0004	I-32	RETENCIONES A FAVOR DE TERCEROS POR	43,712.97	



OPERADO

30 MAY 2022

Organismo de Agua JILOTEPEC, 2031

052

POLIZA DE INGRESOS

POLIZA DE INGRESOS No. 32

FECHA : 30/05/20

HOJA 4 DE 4

NP. Cta.	Scta.	Sscta.	Ssss cta.	Ssss cta.	REF.	CONCEPTO	DEBE	HABER
39	4223	000000001	0000000000000000001	0000 0001	I-32	PAGAR, ISSEMYM RETENCIONES DE CUOTAS PARA EL SERVICIO DE SALUD Subsidios y Subvenciones	0.00	338,38
FLUJO DE EFECTIVO :								
		CLAVE	ENTRADAS			SALIDAS		
		10.00	338,380.74				1,016,972.79	1,016,97
		21.00	338,380.74					
TOTALES :								
							SUMAS IGUALES	1,016,972.79

DESCRIPCION : REGISTRO DE PAGO DE APORTACIONES Y RETENCIONES DE ISSEMYM DEL MES DE MAYO DE 2022, POR PARTE DEL MUNICIPIO.

[Signature]
 LIC. EDGAR MARTINEZ ZARZA
 DIRECTOR DE ADMINISTRACIÓN Y FINANZAS

[Signature]

L.C. YESENIA TOLENTINO MONTIEL
 ELABORO

[Signature]
 LIC. EDGAR MARTINEZ ZARZA
 REVISO

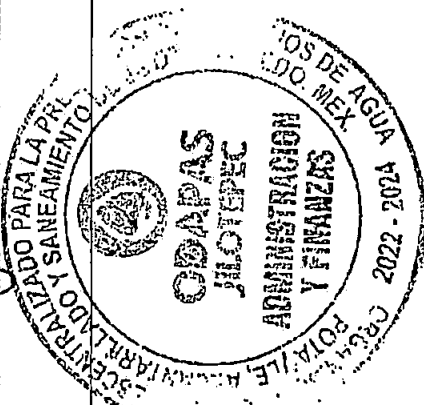

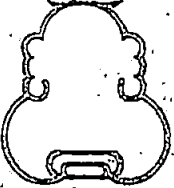

Organismo Público Descentralizado para la Prestación
de Servicios de Agua Potable, Alcantarillado y Saneamiento
de Jilotepec, Edo. de México

2022 - 2024

OPERADO



ODAPAS
JILOTEPEC

30 MAY 2022

0539

"2022. Año del Quincentenario de Toluca, Capital del Estado de México"

Jilotepec, México; 31 de mayo de 2022

Oficio Núm. ODASJILO/DG/193/2022

Asunto: Solicitud apoyo económico.

LIC. RODOLFO NOGUÈS BARAJAS
PRESIDENTE MUNICIPAL CONSTITUCIONAL
DE JILOTEPEC.
PRESENTE:

A través de este medio reciba un cordial saludo al mismo tiempo, me permito solicitarle su apoyo con la cantidad de \$338,380.74 (Trescientos treinta y ocho mil trescientos ochenta pesos 74/100MN) al Organismo Público Descentralizado para la prestación de Servicios de Agua Potable, Alcantarillado y Saneamiento de Jilotepec, cantidad que se utilizará para los gastos que a continuación se enlistan:

- Pago de ISSEMYM del mes de mayo de 2022.

Sin otro particular por el momento me despido de usted, quedando a sus órdenes para cualquier duda o aclaración.

ATENTAMENTE



ING. JOSÈ ÀNGEL VARGAS SANDOVAL

DIRECTOR GENERAL DE ODAPAS DE JILOTEPEC



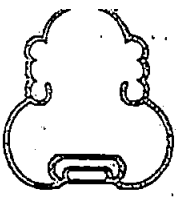

Organismo Público Descentralizado para la Prestación
 de Servicios de Agua Potable, Alcantarillado y Saneamiento
 de Jilotepec, Edo. de México
 2022 - 2024

0540

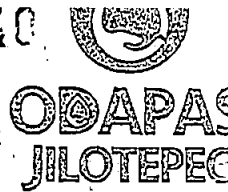

OPERADO
 30 MAY 2022

"2022. Año del Quincentenario de Toluca, Capital del Estado de México"

Jilotepec, México; 31 de mayo de 2022.

Oficio Núm. ODASJILO/ DG /194/2022

Asunto: agradecimiento de apoyo económico.

LIC. RODOLFO NOGUÈS BARAJAS
PRESIDENTE MUNICIPAL CONSTITUCIONAL
DE JILOTEPEC.
PRESENTE:

A través de este medio reciba un cordial saludo al mismo tiempo, me permito solicitarle su apoyo con la cantidad de \$338,380.74 (Trescientos treinta y ocho mil trescientos ochenta pesos 74/100MN) al Organismo Público Descentralizado para la prestación de Servicios de Agua Potable, Alcantarillado y Saneamiento de Jilotepec, cantidad que se utilizó para los gastos que a continuación se enlistan:

- Pago de ISSEMYM del mes de mayo de 2022.

La documentación comprobatoria que respalda la información de los gastos efectuados, se encuentran bajo mi resguardo en archivo del ODAPAS de Jilotepec.

Sin otro particular por el momento me despido de usted, quedando a sus órdenes para cualquier duda o aclaración.

ATENTAMENTE



ING. JOSÈ ÀNGEL VARGAS SANDOVAL

DIRECTOR GENERAL DE ODAPAS DE JILOTEPEC



OPERADO

05/4

30 MAY 2022

Tipo de Comprobante: INGRESOS

Folio de Comprobante: PR - 104906
Folio Fiscal: 94A89FAF-7BC8-4C4E-A329-DDA85E459439

Datos del Receptor:			
RFC:	OPD930108JX9	C.P.	54240
Nombre:	ODAPAS JILOTEPEC		
Domicilio:	AV GUERRERO, No. Ext. 158, No. Int. SN, EL DENI JILOTEPEC,		
Municipio:	Jilotepec	Estado:	Estado de México

Lugar de expedición:		Fecha y hora emisión:	
50080 TOLUCA, MÉXICO		2022-05-31T18:41:05	
Región Fiscal:		Fecha y hora certificación:	
603	Personas Morales con Fines no Lucrativos	2022-05-31T18:42:19	

Datos de operación:			
Referencia:	000154014010202235020294	Fecha de Pago:	2022-05-31
Banco:	BANCOMER, S.A.	Autorización:	Participaciones Federales
Cuenta:			
Cheque:			
Moneda:	MXN	Uso del CFDI:	PD1
Importe:	\$ 338,380.74		

Clave Institución:	Clave PRISMA:
40140	1000488
Tipo de Relación:	CFDI Relacionado:
No. Certificado Digital:	No. Serie Certificado SAT:
00001000000506089567	00001000000503270882

DETALLE DE PAGO

Periodo	Clave de Producto/Servicio	Numero de Identificación	Cant	Clave de Unidad	Descripción	Valor Unitario	Importe	Base	Impuesto	Tipo Factor	Tipo Tasa	Importe
202209	93151500	1124350100003045	1	E49	APORTACION SCI OBLIGATORIO	\$ 7,170.23	\$ 7,170.23	\$ 7,170.23	002	Exento		
202209	93151500	1124100100003045	1	E49	APORTACION POR SERVICIOS DE SALUD	\$ 47,389.46	\$ 47,389.46	\$ 47,389.46	002	Exento		
202209	93151500	1124060100003045	1	E49	APORTACION POR FONDO SOLIDARIO DE REPARTO	\$ 35,162.80	\$ 35,162.80	\$ 35,162.80	002	Exento		
202209	93151500	1124150100003045	1	E49	APORTACION POR GASTOS DE ADMINISTRACION	\$ 4,146.72	\$ 4,146.72	\$ 4,146.72	002	Exento		
202209	93151500	1124200100003045	1	E49	APORTACION POR PRIMA BASICA	\$ 4,739.11	\$ 4,739.11	\$ 4,739.11	002	Exento		
202209	93151500	1124200300003045	1	E49	APORTACION POR PRIMA DE SINIESTRALIDAD	\$ 14,316.30	\$ 14,316.30	\$ 14,316.30	002	Exento		
202209	93151500	1124200400003045	1	E49	APORTACION POR PRIMA DE RIESGO NO CONTROLADO	\$ 492.99	\$ 492.99	\$ 492.99	002	Exento		
202209	93151500	1124250100003045	1	E49	CUOTA SCI OBLIGATORIO	\$ 5,426.11	\$ 5,426.11	\$ 5,426.11	002	Exento		
202209	93151500	1124100100003045	1	E49	CUOTA POR SERVICIOS DE SALUD	\$ 21,917.28	\$ 21,917.28	\$ 21,917.28	002	Exento		
202209	93151500	1124050100003045	1	E49	CUOTA POR FONDO SOLIDARIO DE REPARTO	\$ 28,907.69	\$ 28,907.69	\$ 28,907.69	002	Exento		
202210	93151500	1124350100003045	1	E49	APORTACION SCI OBLIGATORIO	\$ 7,121.59	\$ 7,121.59	\$ 7,121.59	002	Exento		
210	93151500	1124100100003045	1	E49	APORTACION POR SERVICIOS DE SALUD	\$ 47,126.55	\$ 47,126.55	\$ 47,126.55	002	Exento		
202210	93151500	1124060100003045	1	E49	APORTACION POR FONDO SOLIDARIO DE REPARTO	\$ 34,967.82	\$ 34,967.82	\$ 34,967.82	002	Exento		
202210	93151500	1124150100003045	1	E49	APORTACION POR GASTOS DE ADMINISTRACION	\$ 4,123.72	\$ 4,123.72	\$ 4,123.72	002	Exento		
202210	93151500	1124200100003045	1	E49	APORTACION POR PRIMA BASICA	\$ 4,712.82	\$ 4,712.82	\$ 4,712.82	002	Exento		
202210	93151500	1124200300003045	1	E49	APORTACION POR PRIMA DE SINIESTRALIDAD	\$ 14,236.88	\$ 14,236.88	\$ 14,236.88	002	Exento		
202210	93151500	1124200400003045	1	E49	APORTACION POR PRIMA DE RIESGO NO CONTROLADO	\$ 490.26	\$ 490.26	\$ 490.26	002	Exento		
202210	93151500	1124250100003045	1	E49	CUOTA SCI OBLIGATORIO	\$ 5,389.30	\$ 5,389.30	\$ 5,389.30	002	Exento		
202210	93151500	1124100100003045	1	E49	CUOTA POR SERVICIOS DE SALUD	\$ 21,795.69	\$ 21,795.69	\$ 21,795.69	002	Exento		
202210	93151500	1124050100003045	1	E49	CUOTA POR FONDO SOLIDARIO DE REPARTO	\$ 28,747.32	\$ 28,747.32	\$ 28,747.32	002	Exento		

Forma de pago: 03 - Transferencia electrónica de fondos.

Subtotal	\$ 338,380.74
Total de Impuestos Traídos	
Total	\$ 338,380.74

Método de pago: PUE Pago en una sola exhibición

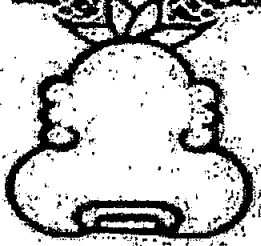

GENERADO

30 MAY 2022 05:42

B 5215
 No. de serie del CSD del emisor
 00001000000504587608
 Fecha y Hora de emisión
 2022-06-14T11:55:42
 Folio Fiscal
 D3EC96F1-EC02-11EC-BEAB-00155D014009

Emisor
 RFC: MJ1940101RA3
 Razón Social: MUNICIPIO DE JILOTEPEC
 Regimen Fiscal: 603 - Personas Morales con Fines no Lucrativos

Lugar de expedición: 54240

Fecha y hora de certificación	No. de serie del CSD del SAT	Forma de Pago
2022-06-14T11:55:43	00001000000504587608	03 - Transferecia electrónica de fondos

Receptor
 RFC: OPD930108JX9
 Razón Social: ORGANISMO PUBLICO DESCENTRALIZADO PARA LA PRESTACION DE LOS SERVICIOS DE AGUA POTABLE, ALCANTARILLADO Y SANEAMIENTO
 Uso de CFDI: G03 - Gastos en general

Cantidad	Clave Unidad	Descripción	Valor Unitario	Importe
1.000000	E48 - Unidad de servicio	APOYO PARA EL PAGO DE ISSEMYM DEL MES DE MAYO DE 2022 ClaveProdServ - 93161700 - Administración tributaria No. ID: Impuestos:	338,380.740000	338,380.740000

TOTAL EN LETRA:
 TRESCIENTOS TREINTA Y OCHO MIL TRESCIENTOS OCHENTA PESOS 74/100 MXN

Subtotal	338,380.74 MXN
Total	338,380.74 MXN

Método de Pago: PUE - Pago en una sola exhibición
 Condiciones de Pago:

Cadena original del complemento de certificación digital del SAT
 [1.1]D3EC96F1-EC02-11EC-BEAB-00155D014009|2022-06-14T11:55:43|TBN040809RKA|G11Q0aVN0Ad|DON01SF+Z20wFboFB|Jozkz1158NDzHzys|uc8kuCzMT07L|WZodma0OnNDhr|f1dzsp1W9nYBZlq3k|SfYHQ+KK4U|FidXU|RU|KyAAd4e0|kDyE0MT|3392wTYXx|Byu|CNC|Jy|eyO4V|Yhy|Up|Zzu|G|6e8a|Wwo|1os|fDN8|UYEO4|J|KzVQHWZc9y|KTDOP|Y|gxasek|VDRK|TODPO7LBqml2O|a|q|I|Ofa52|Y0S4b|Y|dRbp|TNA6|FQ|HFm5S|tunwp3n2|LR|D|ifwz|Bcpwa|FS|dvg|f|ZUG6|I|OZ3|J|EB|Ty|Fyh|G|Hd8|Gr|WElkheA4|egmbqymZ7ONBhx13zAA==|00001000000504587608|

Sello digital del emisor
 G11Q0aVN0Ad|DON01SF+Z20wFboFB|Jozkz1158NDzHzys|uc8kuCzMT07L|WZodma0OnNDhr|f1dzsp1W9nYBZlq3k|SfYHQ+KK4U|FidXU|RU|KyAAd4e0|kDyE0MT|3392wTYXx|Byu|CNC|Jy|eyO4V|Yhy|Up|Zzu|G|6e8a|Wwo|1os|fDN8|UYEO4|J|KzVQHWZc9y|KTDOP|Y|gxasek|VDRK|TODPO7LBqml2O|a|q|I|Ofa52|Y0S4b|Y|dRbp|TNA6|FQ|HFm5S|tunwp3n2|LR|D|ifwz|Bcpwa|FS|dvg|f|ZUG6|I|OZ3|J|EB|Ty|Fyh|G|Hd8|Gr|WElkheA4|egmbqymZ7ONBhx13zAA==

Sello digital del SAT
 g5YJXR6uI7580c03|hW0RRp8z8+ta8uZvq7kar|Hnw|POFc|0u8YVWpc|SYuugM9y|0AA6p5aSI+hwdT0hm5LkYH4QBno8YBdbK7vhE4MFCY|YstOXFLwoH|Lx38Jw|CBu|K|Umwa73K|7|G|g|AH|L|Rf3|NV6CQZ8|W|x0FgRQ1uL5Zuofy|ND66Pw7c|JAYaGUbQwLry|NPL|6uXM19p|gnM6sRL|egQFpXyofOFvUes|OQKN|Aw|WrT|JcB1+OV6GqY|Jo|P|Yy|Ogo|G|tz|q|K|J|E0SYPW|K28E|5R0GUz|AbXm|OSKE|L|V|Ez|C|830K|pq|Br|J|H|xwn3BYx|O9q8+9ut|U|Qhc|9T|u|E|K|u|V|F|o|S|Z|w==





Organismo de Agua JILOTEPEC , 2031

POLIZA DE INGRESOS

POLIZA DE INGRESOS No. 35

HOJA 1 DE 4

FECHA : 31/07/2022

551

NP.	Cta.	Scta.	Scta.	Sss cta.	Ssss cta.	REF.	CONCEPTO	DEBE	HABER
1	5100	031B00212	010502020401	110201	1414 0000	I-35	Gastos de Funcionamiento, Aportaciones del sistema de capitalización individual	14,346.82	
2	8271	031B00212	010502020401	110201	1414 0000	I-35	Presupuesto de Egresos Pagado de Gastos de Funcionamiento, Aportaciones del sistema de capitalización individual	14,346.82	
3	8251	031B00212	010502020401	110201	1414 0000	I-35	Presupuesto de Egresos Devengado de Gastos de Funcionamiento, Aportaciones del sistema de capitalización individual	0.00	14,34
4	8251	031B00212	010502020401	110201	1414 0000	I-35	Presupuesto de Egresos Devengado de Gastos de Funcionamiento, Aportaciones del sistema de capitalización individual	14,346.82	
5	8241	031B00212	010502020401	110201	1414 0000	I-35	Presupuesto de Egresos Comprometido de Gastos de Funcionamiento, Aportaciones del sistema de capitalización individual	0.00	14,34
6	8241	031B00212	010502020401	110201	1414 0000	I-35	Presupuesto de Egresos Comprometido de Gastos de Funcionamiento, Aportaciones del sistema de capitalización individual	14,346.82	
7	8221	031B00212	010502020401	110201	1414 0000	I-35	Presupuesto de Egresos por Ejercer de Gastos de Funcionamiento, Aportaciones del sistema de capitalización individual	0.00	14,34
8	5100	031B00212	010502020401	110201	1412 0000	I-35	Gastos de Funcionamiento, Aportaciones de servicio de salud	94,813.23	
9	8271	031B00212	010502020401	110201	1412 0000	I-35	Presupuesto de Egresos Pagado de Gastos de Funcionamiento, Aportaciones de servicio de salud	94,813.23	
10	8251	031B00212	010502020401	110201	1412 0000	I-35	Presupuesto de Egresos Devengado de Gastos de Funcionamiento, Aportaciones de servicio de salud	0.00	94,81
11	8251	031B00212	010502020401	110201	1412 0000	I-35	Presupuesto de Egresos Devengado de Gastos de Funcionamiento, Aportaciones de servicio de salud	94,813.23	
12	8241	031B00212	010502020401	110201	1412 0000	I-35	Presupuesto de Egresos Comprometido de Gastos de Funcionamiento, Aportaciones de servicio de salud	0.00	94,81
13	8241	031B00212	010502020401	110201	1412 0000	I-35	Presupuesto de Egresos Comprometido de Gastos de Funcionamiento, Aportaciones de servicio de salud	94,813.23	
14	8221	031B00212	010502020401	110201	1412 0000	I-35	Presupuesto de Egresos por Ejercer de Gastos de Funcionamiento, Aportaciones de servicio de salud	0.00	94,81

Organismo de Agua JILOTEPEC , 2031

POLIZA DE INGRESOS

FECHA : 31/07/20

POLIZA DE INGRESOS No. 35

HOJA 2 DE 4

NP.	Cta.	Scta.	Sscta.	Sss cta.	Ssss cta.	REF.	CONCEPTO	DEBE	HABER
15	5100	031B00212	010502020401	110201	1413 0000	I-35	Gastos de Funcionamiento, Aportaciones de servicio de salud		
16	8271	031B00212	010502020401	110201	1413 0000	I-35	Gastos de Funcionamiento, Aportaciones al sistema solidario de reparto	70,351.26	
17	8251	031B00212	010502020401	110201	1413 0000	I-35	Presupuesto de Egresos Pagado de Gastos de Funcionamiento, Aportaciones al sistema solidario de reparto	70,351.26	
18	8251	031B00212	010502020401	110201	1413 0000	I-35	Presupuesto de Egresos Devengado de Gastos de Funcionamiento, Aportaciones al sistema solidario de reparto	0.00	70,351.26
19	8241	031B00212	010502020401	110201	1413 0000	I-35	Presupuesto de Egresos Devengado de Gastos de Funcionamiento, Aportaciones al sistema solidario de reparto	70,351.26	
20	8241	031B00212	010502020401	110201	1413 0000	I-35	Presupuesto de Egresos Comprometido de Gastos de Funcionamiento, Aportaciones al sistema solidario de reparto	0.00	70,351.26
21	8221	031B00212	010502020401	110201	1413 0000	I-35	Presupuesto de Egresos Comprometido de Gastos de Funcionamiento, Aportaciones al sistema solidario de reparto	70,351.26	
22	5100	031B00212	010502020401	110201	1415 0000	I-35	Presupuesto de Egresos por Ejercer de Gastos de Funcionamiento, Aportaciones al sistema solidario de reparto	0.00	70,351.26
23	5100	031B00212	010502020401	110201	1415 0000	I-35	Gastos de Funcionamiento, Aportaciones para financiar los gastos generales de administración del ISSEMYM	8,296.42	
24	8271	031B00212	010502020401	110201	1415 0000	I-35	Presupuesto de Egresos Pagado de Gastos de Funcionamiento, Aportaciones para financiar los gastos generales de administración del ISSEMYM	8,296.42	
25	8251	031B00212	010502020401	110201	1415 0000	I-35	Presupuesto de Egresos Devengado de Gastos de Funcionamiento, Aportaciones para financiar los gastos generales de administración del ISSEMYM	0.00	8,296.42
26	8251	031B00212	010502020401	110201	1415 0000	I-35	Presupuesto de Egresos Devengado de Gastos de Funcionamiento, Aportaciones para financiar los gastos generales de administración del ISSEMYM	8,296.42	
26	8241	031B00212	010502020401	110201	1415 0000	I-35	Presupuesto de Egresos Comprometido de	0.00	8,296.42



OPERADO

31 JUL 2022

553

Organismo de Agua JILOTEPEC , 2031

POLIZA DE INGRESOS

POLIZA DE INGRESOS No. 35

HOJA 3 DE 4

FECHA : 31/07/20

NP.	Cta.	Scta.	Sscta.	Sss cta.	Ssss cta.	REF.	CONCEPTO	DEBE	HABER
27	8241	031B00212	010502020401	110201	1415 0000	I-35	Gastos de Funcionamiento, Aportaciones para financiar los gastos generales de administración del ISSEMYM Presupuesto de Egresos Comprometido de Gastos de Funcionamiento, Aportaciones para financiar los gastos generales de administración del ISSEMYM	8,296.42	
28	8221	031B00212	010502020401	110201	1415 0000	I-35	Presupuesto de Egresos por Ejercer de Gastos de Funcionamiento, Aportaciones para financiar los gastos generales de administración del ISSEMYM	0.00	8,29
29	5100	031B00212	010502020401	110201	1416 0000	I-35	Gastos de Funcionamiento, Aportaciones para riesgo de trabajo	39,110.92	
30	8271	031B00212	010502020401	110201	1416 0000	I-35	Presupuesto de Egresos Pagado de Gastos de Funcionamiento, Aportaciones para riesgo de trabajo	39,110.92	
31	8251	031B00212	010502020401	110201	1416 0000	I-35	Presupuesto de Egresos Devengado de Gastos de Funcionamiento, Aportaciones para riesgo de trabajo	0.00	39,11
32	8251	031B00212	010502020401	110201	1416 0000	I-35	Presupuesto de Egresos Devengado de Gastos de Funcionamiento, Aportaciones para riesgo de trabajo	39,110.92	
33	8241	031B00212	010502020401	110201	1416 0000	I-35	Presupuesto de Egresos Comprometido de Gastos de Funcionamiento, Aportaciones para riesgo de trabajo	0.00	39,11
34	8241	031B00212	010502020401	110201	1416 0000	I-35	Presupuesto de Egresos Comprometido de Gastos de Funcionamiento, Aportaciones para riesgo de trabajo	39,110.92	
35	8221	031B00212	010502020401	110201	1416 0000	I-35	Presupuesto de Egresos por Ejercer de Gastos de Funcionamiento, Aportaciones para riesgo de trabajo	0.00	39,11
36	2117	000000001	00000000000000000001		0002 0003	I-35	RETENCIONES A FAVOR DE TERCEROS POR PAGAR, ISSEMYM RETENCIONES DE CUOTAS PARA FONDO SOLIDARIO DE REPARTO	57,836.29	
37	2117	000000001	00000000000000000001		0002 0004	I-35	RETENCIONES A FAVOR DE TERCEROS POR PAGAR, ISSEMYM RETENCIONES DE CUOTAS PARA EL SERVICIO DE SALUD	43,850.41	
38	2117	000000001	00000000000000000001		0002 0009	I-35	RETENCIONES A FAVOR DE TERCEROS POR	10,857.03	



OBAPAS
JILOTEPEC

Organismo de Agua JILOTEPEC, 2031

POLIZA DE INGRESOS No. 35

POLIZA DE INGRESOS

HOJA 4 DE 4

FECHA : 31/07/2022

31 JUL 2022

OPERADO

554

NP. Cta.	Scta.	Secta.	Sss cta.	Ssss cta.	RBE	CONCEPTO	DEBE	HABER	
39	4223	000000001	000000000000000001	0000	0001	I-35	PAGAR CUOTA INDIVIDUAL		
40	8150	000004223	000000000000000001	0001	0001	I-35	Subsidios y Subvenciones	0.00	339,41
41	8140	000004223	000000000000000001	0001	0001	I-35	LEY DE INGRESOS Subvenciones	0.00	339,41
42	8140	000004223	000000000000000001	0001	0001	I-35	LEY DE INGRESOS Subvenciones	0.00	339,41
43	8120	000004223	000000000000000001	0001	0001	I-35	LEY DE INGRESOS Subvenciones	0.00	339,41
FLUJO DE EFECTIVO :			CLAVE	ENTRADAS	SALIDAS	SUMAS IGUALES			
			10.00	339,462.38	339,462.38	1,699,143.09		1,699,14	
TOTALES :			21.00	339,462.38	339,462.38				

DESCRIPCION : REGISTRO DE PAGO DE ISSEMAT DE CUOTAS Y APORTACIONES DEL MES DE JULIO DE 2022, DESCONTADA VIA PARTICIPACIONES

[Handwritten signature]

LIC. EDGAR MARTINEZ ZARZA
DIRECTOR DE ADMINISTRACION Y FINANZAS
JILOTEPEC

L.C. YESENIA TORRENTINO MONTELL
ELABORO

LIC. EDGAR MARTINEZ ZARZA
REVISO

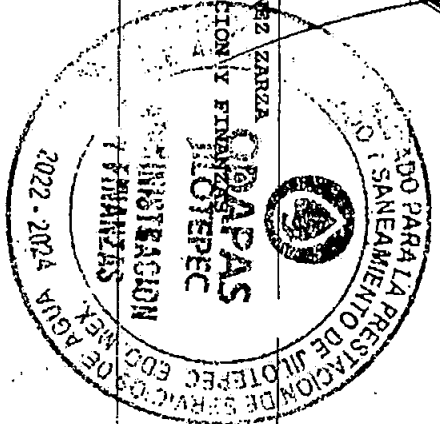

"2022. Año del Quincentenario de Toluca, Capital del Estado de México"

Jilotepec, México; 31 de julio de 2022

Oficio Núm. ODASJILO/DG /275/2022

Asunto: Solicitud apoyo económico.

LIC. RODOLFO NOGUÉS BARAJAS
PRESIDENTE MUNICIPAL CONSTITUCIONAL
DE JILOTEPEC.
PRESENTE:

A través de este medio reciba un cordial saludo al mismo tiempo, me permito solicitarle su apoyo con la cantidad de \$339,462.38 (trescientos treinta y nueve mil cuatrocientos sesenta y dos pesos 38/100MN) al Organismo Público Descentralizado para la prestación de Servicios de Agua Potable, Alcantarillado y Saneamiento de Jilotepec, cantidad que se utilizará para los gastos que a continuación se enlistan:

- Pago de ISSEMYM del mes de julio de 2022.

Sin otro particular por el momento me despido de usted, quedando a sus órdenes para cualquier duda o aclaración.

ATENTAMENTE

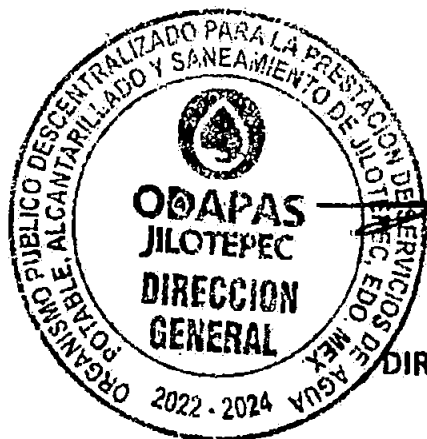

ING. JOSÉ ÁNGEL VARGAS SANDOVAL

DIRECTOR GENERAL DE ODAPAS DE JILOTEPEC

*Recibi original
1/8/22*

31 JUL 2022

"2022. Año del Quincentenario de Toluca, Capital del Estado de México"

556

Jilotepec, México; 31 de julio de 2022

Oficio Núm. ODASJILO/DG /276/2022

Asunto: agradecimiento de apoyo económico.

LIC. RODOLFO NOGUÈS BARAJAS
PRESIDENTE MUNICIPAL CONSTITUCIONAL
DE JILOTEPEC.
PRESENTE:

A través de este medio reciba un cordial saludo al mismo tiempo, me permito agradecerle su apoyo con la cantidad de \$339,462.38 (trescientos treinta y nueve mil cuatrocientos sesenta y dos pesos 38/100MN) al Organismo Público Descentralizado para la prestación de Servicios de Agua Potable, Alcantarillado y Saneamiento de Jilotepec, cantidad que se utilizó para los gastos que a continuación se enlistan:

- Pago de ISSEMYM del mes de julio de 2022.

La documentación comprobatoria que respalda la información de los gastos efectuados, se encuentran bajo mi resguardo en archivo del ODAPAS de Jilotepec.

Sin otro particular por el momento me despido de usted, quedando a sus órdenes para cualquier duda o aclaración.

ATENTAMENTE

ING. JOSÈ ÀNGEL VARGAS SANDOVAL
DIRECTOR GENERAL DE ODAPAS DE JILOTEPEC



55

Folio de Comprobante: 55
 Folio Fiscal: 55
 59627844-72CE-4FE5-AE49-92A79F490EA4

Tipo de Comprobante: I INGRESOS

Datos del Receptor:
 RFC: OPD930108JX9 C.P. 54240
 Nombre: ORGANISMO PUBLICO DESCENTRALIZADO PARA LA PRESTACION DE LOS SERVICIOS DE AGUA POTABLE ALCANTARILLADO Y SANEAMIENTO DEL MUNICIPIO DE JILOTEPEC
 Domicilio: AV. GUERRERO PONIENTE, No. Ext. 158, EL DENI,
 Municipio: Jilotepec Estado: Estado de México

Lugar de expedición: 50080 TOLUCA, MEXICO
Fecha y hora emisión: 2022-07-29T19:36:22
Régimen Fiscal: 603 Personas Morales con Fines no Lucrativos
Fecha y hora emisión: 2022-07-29T19:39:20

Datos de operación:
 Referencia: 000174014014202235620292 Fecha de Pago: 2022-07-29
 Banco: BANCOMER, S.A. Autorización:
 Cuenta: Participaciones Federales
 Cheque:
 Moneda: MXN Uso del CFDI: P01
 Importe: \$ 339,462.38

Clave Institución: 40140 **Clave PRISMA:** 1000488
Tipo de Relación: CFDI Relacionado
No. Certificado Digital: 00001000000506089567
No. Serie Certificado SAT: 00001000000503270882

DETALLE DE PAGO

Periodo	Clave de Producto/Servicio	Numero de identificación	Cant.	Clave de Unidad	Descripción	Valor Unitario	Importe	Base	Impuesto	Tipo Factor	Tipo Tasa	Importe
202213	93151500	1124350100003045	1	E49	APORTACION SCI OBLIGATORIO	\$ 7,197.73	\$ 7,197.73	\$ 7,197.73	002	Exento		
202213	93151500	1124100100003045	1	E49	APORTACION POR SERVICIOS DE SALUD	\$ 47,538.07	\$ 47,538.07	\$ 47,538.07	002	Exento		
202213	93151500	1124050100003045	1	E49	APORTACION POR FONDO SOLIDARIO DE REPARTO	\$ 35,273.17	\$ 35,273.17	\$ 35,273.17	002	Exento		
202213	93151500	1124150100003045	1	E49	APORTACION POR GASTOS DE ADMINISTRACION	\$ 4,159.71	\$ 4,159.71	\$ 4,159.71	002	Exento		
202213	93151500	1124200100003045	1	E49	APORTACION POR PRIMA BASICA	\$ 4,753.97	\$ 4,753.97	\$ 4,753.97	002	Exento		
202213	93151500	1124200300003045	1	E49	APORTACION POR PRIMA DE SINIESTRALIDAD	\$ 14,361.18	\$ 14,361.18	\$ 14,361.18	002	Exento		
202213	93151500	1124200400003045	1	E49	APORTACION POR PRIMA DE RIESGO NO CONTROLADO	\$ 494.53	\$ 494.53	\$ 494.53	002	Exento		
202213	93151500	1124250100003045	1	E49	CUOTA SCI OBLIGATORIO	\$ 5,446.92	\$ 5,446.92	\$ 5,446.92	002	Exento		
202213	93151500	1124100100003045	1	E49	CUOTA POR SERVICIOS DE SALUD	\$ 21,986.00	\$ 21,986.00	\$ 21,986.00	002	Exento		
202213	93151500	1124050100003045	1	E49	CUOTA POR FONDO SOLIDARIO DE REPARTO	\$ 28,998.33	\$ 28,998.33	\$ 28,998.33	002	Exento		
202214	93151500	1124350100003045	1	E49	APORTACION SCI OBLIGATORIO	\$ 7,149.09	\$ 7,149.09	\$ 7,149.09	002	Exento		
202214	93151500	1124100100003045	1	E49	APORTACION POR SERVICIOS DE SALUD	\$ 47,275.16	\$ 47,275.16	\$ 47,275.16	002	Exento		
202214	93151500	1124050100003045	1	E49	APORTACION POR FONDO SOLIDARIO DE REPARTO	\$ 35,078.09	\$ 35,078.09	\$ 35,078.09	002	Exento		
202214	93151500	1124150100003045	1	E49	APORTACION POR GASTOS DE ADMINISTRACION	\$ 4,136.71	\$ 4,136.71	\$ 4,136.71	002	Exento		
202214	93151500	1124200100003045	1	E49	APORTACION POR PRIMA BASICA	\$ 4,727.68	\$ 4,727.68	\$ 4,727.68	002	Exento		
202214	93151500	1124200300003045	1	E49	APORTACION POR PRIMA DE SINIESTRALIDAD	\$ 14,281.76	\$ 14,281.76	\$ 14,281.76	002	Exento		
202214	93151500	1124200400003045	1	E49	APORTACION POR PRIMA DE RIESGO NO CONTROLADO	\$ 491.80	\$ 491.80	\$ 491.80	002	Exento		
202214	93151500	1124250100003045	1	E49	CUOTA SCI OBLIGATORIO	\$ 5,410.11	\$ 5,410.11	\$ 5,410.11	002	Exento		
202214	93151600	1124100100003045	1	E49	CUOTA POR SERVICIOS DE SALUD	\$ 21,864.41	\$ 21,864.41	\$ 21,864.41	002	Exento		
202214	93151500	1124050100003045	1	E49	CUOTA POR FONDO SOLIDARIO DE REPARTO	\$ 28,837.96	\$ 28,837.96	\$ 28,837.96	002	Exento		

Forma de pago: 03 - Transferencia electrónica de fondos.
Método de pago: PUE Pago en una sola exhibición

Subtotal: \$ 339,462.38
Total de Impuestos Tránsferidos:
Total: \$ 339,462.38

Folio de Comprobante
 3 PRH1669822
 Folio Fiscal
 89827844-72CE-4FES-AE49-92A79F490EA4

Tipo de Comprobante: INGRESOS

Datos del Recibo	
RFC:	OPD930108JX9 C.P. 54240
Nombre:	ORGANISMO PUBLICO DESCENTRALIZADO PARA LA PRESTACION DE LOS SERVICIOS DE AGUA POTABLE ALCANTARILLADO Y SANEAMIENTO DEL MUNICIPIO DE JILOTEPEC
Domicilio:	AV GUERRERO PONIENTE, No. Ext. 158, EL DENI.
Municipio:	Jilotepec Estado: Estado de México

Lugar de expedición:	Fecha y hora emisión:
50080.TOLUCA, MÉXICO	2022-07-29T19:36:22
Régimen Fiscal:	Fecha y hora certificación:
603 Personas Morales con Fines no Lucrativos	2022-07-29T19:39:20

Datos de operación	
Referencia:	000174014014202235620292 Fecha de Pago 2022-07-29
Banco:	BANCOMER, S.A. Autorización: Participaciones Federales
Cuenta:	Usó del CFDI
Cheque:	
Moneda:	MXN P01
Importe:	\$ 339,462.38

Clave Institución:	Clave PRISMA:
40140	1000488
Tipo de Relación:	CFDI Relacionado
No. Certificado Digital:	No. Serie Certificado SAT
00001000000506089567	00001000000503270882

DETALLE DE PAGO



Cadena original del complemento de certificación digital del SAT
1.1 59627844-72CE-4FES-AE49-92A79F490EA4 2022-07-29T19:39:20 T LE011122SC2 FRpntpTikoc71JorKu0BAIqzW07TnFrIaz6bHVAPazobjVOJ WMFw+Qja0SK8kZRpeP7F+5RYPvAR Czo9IqQw hipKPIX4mwZHF9Ovg6qOSIujDfUSe7qc0GWIHNay2sInd5oFBRNDy3S2zRGjvUyHzYis+M0S5a5VpBbxwMIPISwxLPa9Vkr9MDvzXC7nW5ANDNRreIX16n6tEapMf8vebuHzYuY5LCd8hsYzfcAVIIMCOzREpU+FoAX2bLezm+OiaL46rTgxNrv3q14IoUE/N2YkbOlvgOGjuWBFJ+ZdsDRdrtZJErmkk73dh8u3ZuzfjCUuYRcERg== 00001000000503270882
Sello digital del CFDI
FRpntpTikoc71JorKu0BAIqzW07TnFrIaz6bHVAPazobjVOJ WMFw+Qja0SK8kZRpeP7F+5RYPvAR Czo9IqQw hipKPIX4mwZHF9Ovg6qOSIujDfUSe7qc0GWIHNay2sInd5oFBRNDy3S2zRGjvUyHzYis+M0S5a5VpBbxwMIPISwxLPa9Vkr9MDvzXC7nW5ANDNRreIX16n6tEapMf8vebuHzYuY5LCd8hsYzfcAVIIMCOzREpU+FoAX2bLezm+OiaL46rTgxNrv3q14IoUE/N2YkbOlvgOGjuWBFJ+ZdsDRdrtZJErmkk73dh8u3ZuzfjCUuYRcERg==
Sello digital del SAT
/1aO2/1f8rLDqhlLoaw0rbG4nZFme2cOOGxZs3Ds7SjY0b2wD781dINXLh4M3C++DHlvkCE7bf6fphGmgIuwHvm/vogtwb/+GWJlshYbLeQbb7mE9qfRuzChEwLudS4Tk/CLPLkmMSDDV8T8Jog6WWY1eZ/G1K/MZVjLWwLma2EP4XRLMqzWYnkeX3/FJcEoGETx18TZzFrUMBH/Oih3blzndC2WxA7EYPazcc4PyH9YgiM/BRJ+/1RgsmddDV5h+IdCCDrpUcYpWLzT5vN47NGsmpCc8zQN295CEtrCpC50Ukd4i5qnnqoIL158iogOVwxXrielmVaKbA==

RFC emisor: MJJ940101RA3
Nombre emisor: MUNICIPIO DE JILOTEPEC
Folio: 5437
RFC receptor: OPD930108JX9
Nombre receptor: ORGANISMO PUBLICO DESCENTRALIZADO PARA LA PRESTACION DE LOS SERVICIOS DE AGUA POTABLE, ALCANTARILLADO Y SANEAMIENTO DEL MUNICIPIO DE JILOTEPEC

Folio fiscal:
No. de serie del CSD:
Serie:
Codigo postal, fecha y hora de emision:
Efecto de comprobante:
Regimen fiscal:

60103242-2950-11ED-8361-00155D014009
00001000000504587508
B
558
54240 2022-08-31 12:14:29
Egreso
Personas Morales con Fines no Lucrativos

Uso CFDI: Gastos en general

Conceptos

Table with 10 columns: Clave del producto y/o servicio, No. identificación, Cantidad, Clave de unidad, Unidad, Valor unitario, ImpORTE, Descuento, No. de pagamiento, No. de Fuente Original. Row 1: 93181700, 1.000000, E48, 339462.38000 0, 339462.38000 0.

Moneda: Peso Mexicano
Forma de pago: Transferencia electrónica de fondos (incluye SPEI)
Método de pago: Pago en una sola exhibición
Subtotal: \$ 339,462.38
Total: \$ 339,462.38

Sello digital del CFDI:

NM4qEZwW+9ms1U4EJELo/iMwIIEXGnusAOWBvmD2INFI5spCG1KD5TTYWGPXLBueAsypicSfsBq3XQ8SGOQwNKbj5p8/z7hztO82A1UfvYhzQJ3yRPDMFDf2allawxo/QQDg7WizkYGd vUbpJQJtnZbCcs6ZQvzEbhldn65h2FFph7IK6OmdioCnUEJM4J0YXcVzECbrUpVAuEPd+g4zCxnPBjxpYKpdWn8+p1JSgHwjfiLx5O8C4ep+wKcBYvLi4MMia/onijCPOW78tjOK6gSFivMy LCQZVu3cpqXJEg7MmURVJZHCBKj06IRTyvbf/51Z1WVv5Rmi28MOo1A==

Sello digital del SAT:

WMlitzHPGYgvj0XQyRcRA1Uc9gnON+0xK2tpziQCVyIR1cz9o6vh4nQtgJ4NFwMidVool+DuUiZMqkHEHAMT6FugdghHemcnTe27Kx096c0FPoDWAfpBzVELaCMPISSAqzxSd03mK6ll91 G9mm3YLmLlSseb2nSaLruLI/1A8REwar1UNIEGnL7qydUwPJz1st6x77CuCMx5N4HhRj2P5MC17FAU8fJJA3QbEVQTg+1Xj/2dew6TD2V1DLVKa1kwJor561U/pCaTCjGQ52WG3yTjFmg AJUQHQRleFp+H9k7cu51M1/xpfNryBT2omBpWzBmg5RJrEca+NFgA==



Cadena Original del complemento de certificación digital del SAT:

||1.1|60103242-2950-11ED-8361-00155D014009|2022-08-31T12:14:30|TBN040609RKA|NM4qEZwW+9ms1U4EJELo/iMwIIEXGnusAOWBvmD2INFI5spc G1KD5TTYWGPXLBueAsypicSfsBq3XQ8SGOQwNKbj5p8/z7hztO82A1UfvYhzQJ3yRPDMFDf2allawxo/QQDg7WizkYGdvUbpJQJtnZbCcs6ZQvzEbhldn 65h2FFph7IK6OmdioCnUEJM4J0YXcVzECbrUpVAuEPd+g4zCxnPBjxpYKpdWn8+p1JSgHwjfiLx5O8C4ep+wKcBYvLi4MMia/onijCPOW78tjOK6gSFivM yLCQZVu3cpqXJEg7MmURVJZHCBKj06IRTyvbf/51Z1WVv5Rmi28MOo1A=||00001000000504587508||

RFC del proveedor de certificación: TBN040609RKA Fecha y hora de certificación: 2022-08-31 12:14:30
No. de serie del certificado SAT: 00001000000504587508